ИНФОРМАЦИОННЫЕ МАТЕРИАЛЫ ПО ПОРЫВАМ ВЕТРА НА ТЕРРИТОРИИ САРАТОВСКОЙ ОБЛАСТИ (ОТ 22.01.2022 НА 23.01.2022)

ИНФОРМАЦИОННЫЕ МАТЕРИАЛЫ ПО ПОРЫВАМ ВЕТРА НА ТЕРРИТОРИИ САРАТОВСКОЙ ОБЛАСТИ (РИСК НАРУШЕНИЯ ЭЛЕКТРОСНАБЖЕНИЯ НА 23.01.2022)

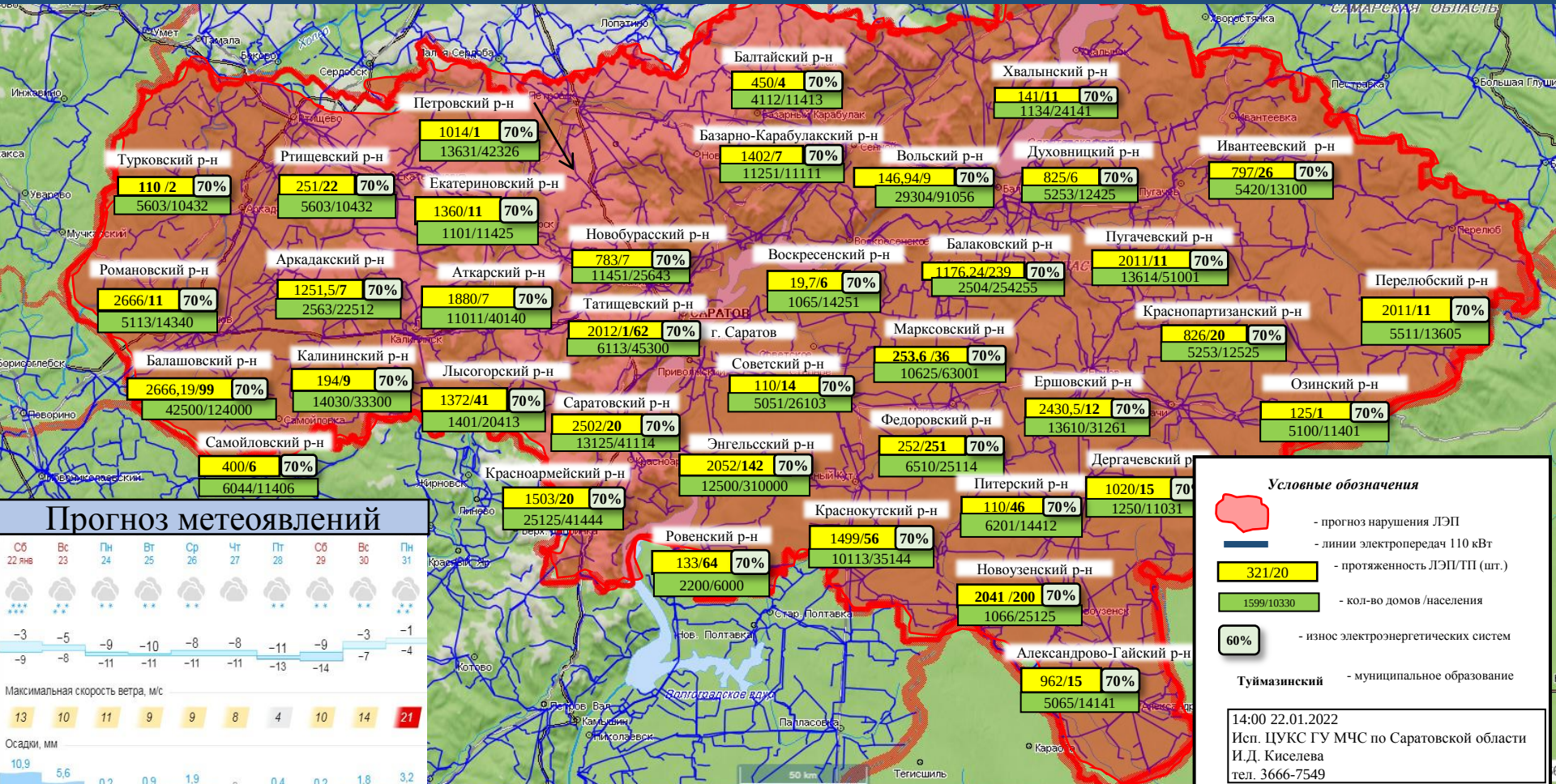

ИНФОРМАЦИОННЫЕ МАТЕРИАЛЫ ПО ПОРЫВАМ ВЕТРА НА ТЕРРИТОРИИ САРАТОВСКОЙ ОБЛАСТИ (РИСК НАРУШЕНИЯ ЭЛЕКТРОСНАБЖЕНИЯ НА 23.01.2022)

Трехмерная модель

Прогноз метеоявлений

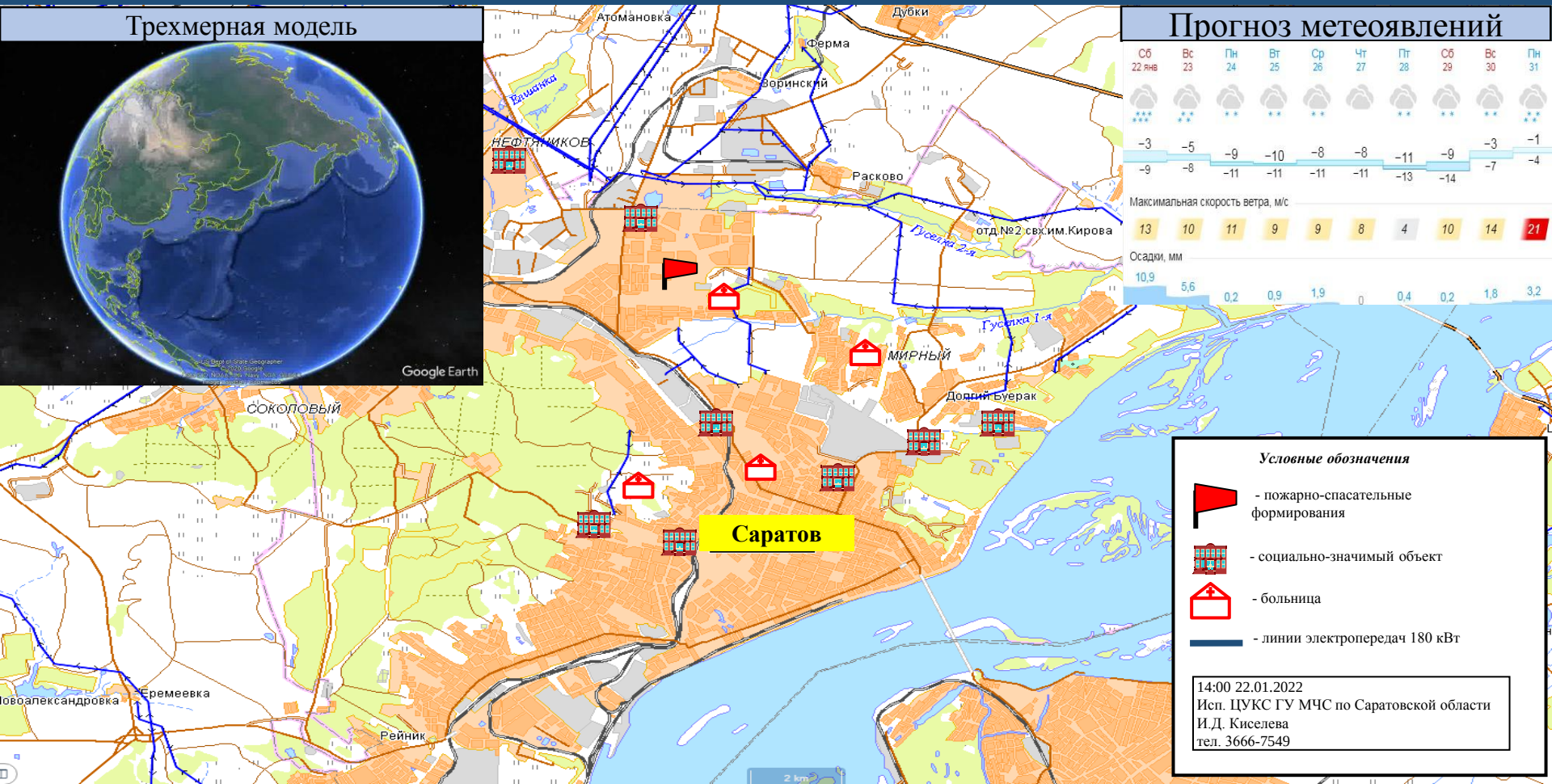

Условные обозначения

- пожарно-спасательные формирования
- социально-значимый объект
- больница
- линии электропередач 180 кВт

14:00 22.01.2022
Исп. ЦУКС ГУ МЧС по Саратовской области
И.Д. Киселева
тел. 3666-7549

ИНФОРМАЦИОННЫЕ МАТЕРИАЛЫ ПО ПОРЫВАМ ВЕТРА НА ТЕРРИТОРИИ САРАТОВСКОЙ ОБЛАСТИ (РИСК НАРУШЕНИЯ ЭЛЕКТРОСНАБЖЕНИЯ НА 23.01.2022)

Балашовский район

Трехмерная модель

Прогноз метеоявлений

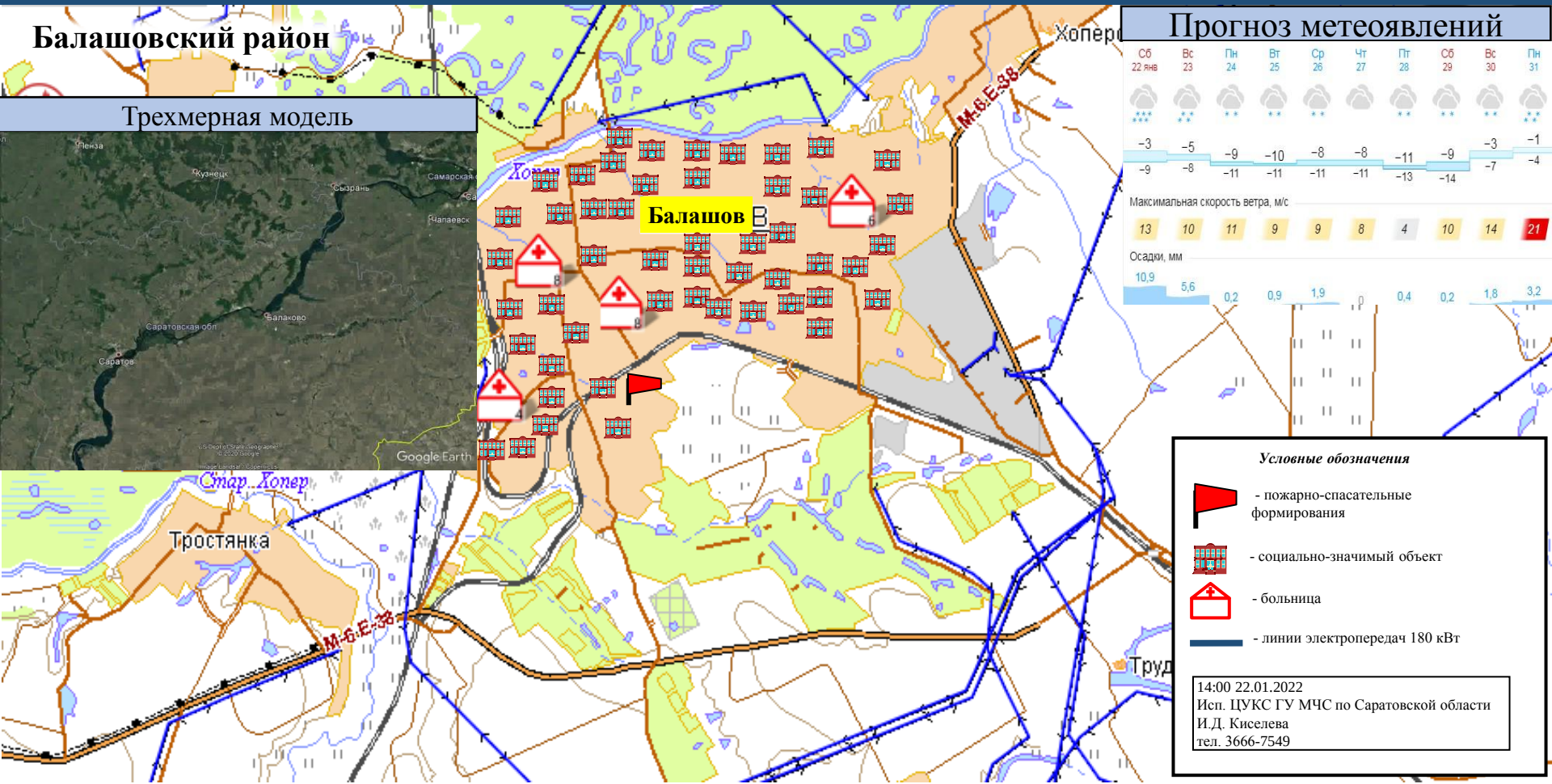

Условные обозначения

- пожарно-спасательные формирования
- социально-значимый объект
- больница
- линии электропередач 180 кВт

14:00 22.01.2022
Исп. ЦУКС ГУ МЧС по Саратовской области
И.Д. Киселева
тел. 3666-7549

ИНФОРМАЦИОННЫЕ МАТЕРИАЛЫ ПО ПОРЫВАМ ВЕТРА НА ТЕРРИТОРИИ САРАТОВСКОЙ ОБЛАСТИ (РИСК НАРУШЕНИЯ ЭЛЕКТРОСНАБЖЕНИЯ НА 23.01.2022)

Красноармейский район

Трехмерная модель

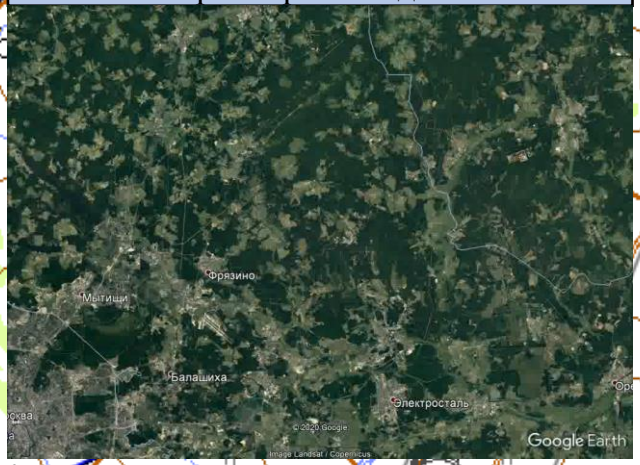

Прогноз метеоявлений

г.Красноармейск

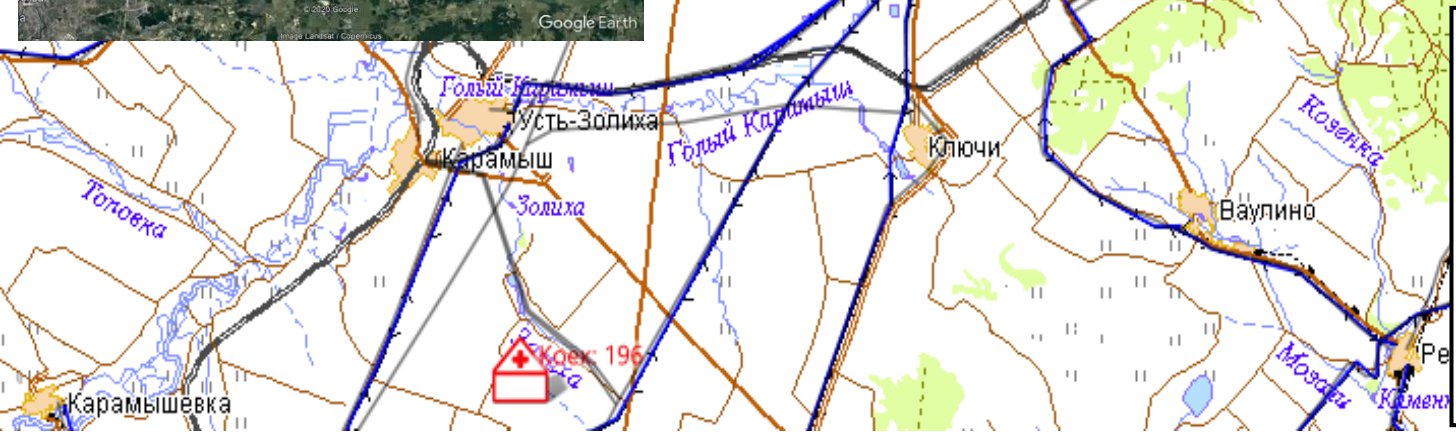

Условные обозначения

- пожарно-спасательные формирования
- социально-значимый объект
- больница
- линии электропередач 180 кВт

14:00 22.01.2022
Исп. ЦУКС ГУ МЧС по Саратовской области
И.Д. Киселева
тел. 3666-7549

ИНФОРМАЦИОННЫЕ МАТЕРИАЛЫ ПО ПОРЫВАМ ВЕТРА НА ТЕРРИТОРИИ САРАТОВСКОЙ ОБЛАСТИ (РИСК НАРУШЕНИЯ ЭЛЕКТРОСНАБЖЕНИЯ НА 23.01.2022)

Новобурасский район

Трехмерная модель

Прогноз метеоявлений

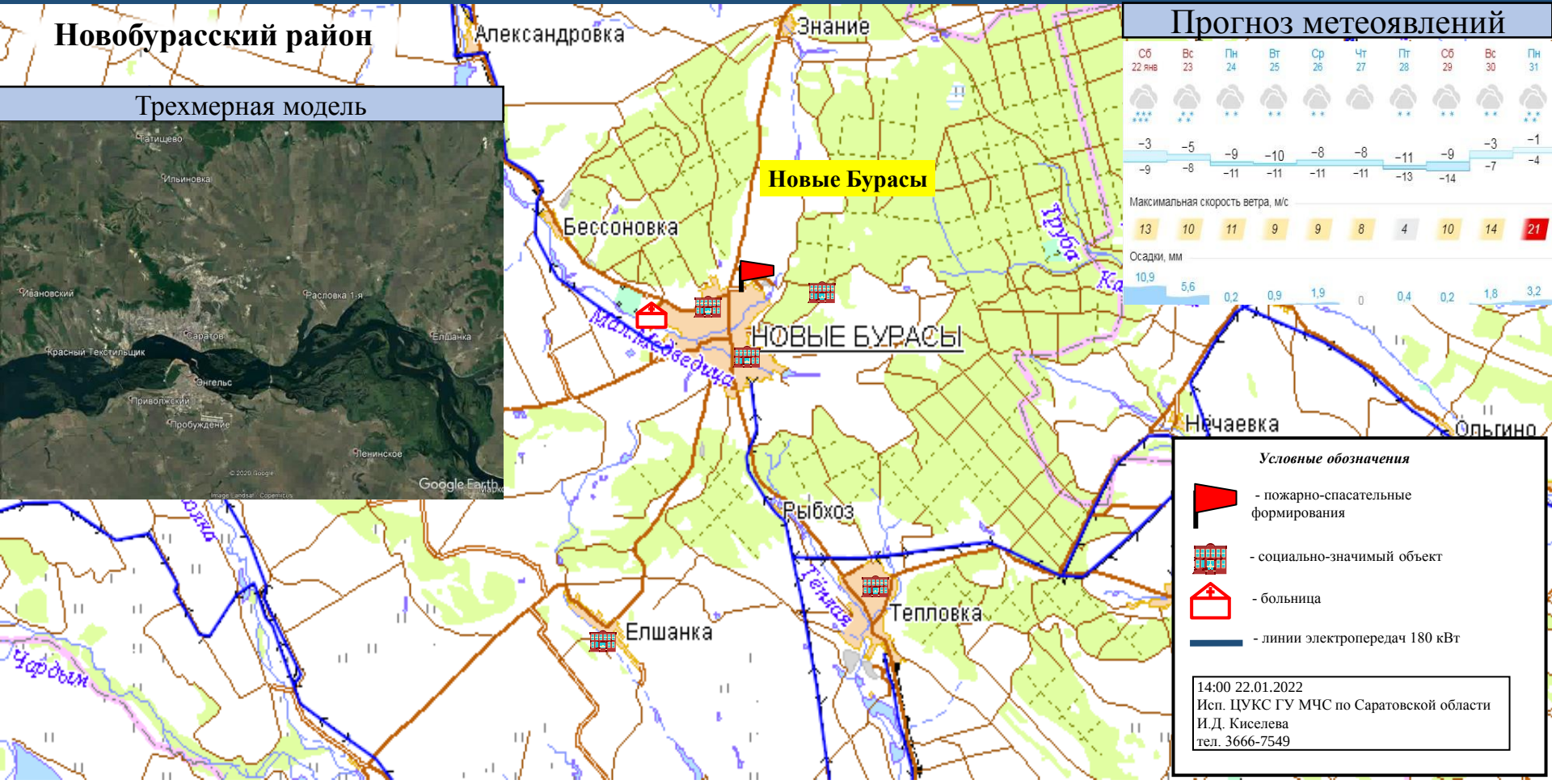

Условные обозначения

- пожарно-спасательные формирования
- социально-значимый объект
- больница
- линии электропередач 180 кВт

14:00 22.01.2022
Исп. ЦУКС ГУ МЧС по Саратовской области
И.Д. Киселева
тел. 3666-7549

ИНФОРМАЦИОННЫЕ МАТЕРИАЛЫ ПО ПОРЫВАМ ВЕТРА НА ТЕРРИТОРИИ САРАТОВСКОЙ ОБЛАСТИ (РИСК НАРУШЕНИЯ ЭЛЕКТРОСНАБЖЕНИЯ НА 23.01.2022)

Базарно-Карабулакский район

Трехмерная модель

Прогноз метеоявлений

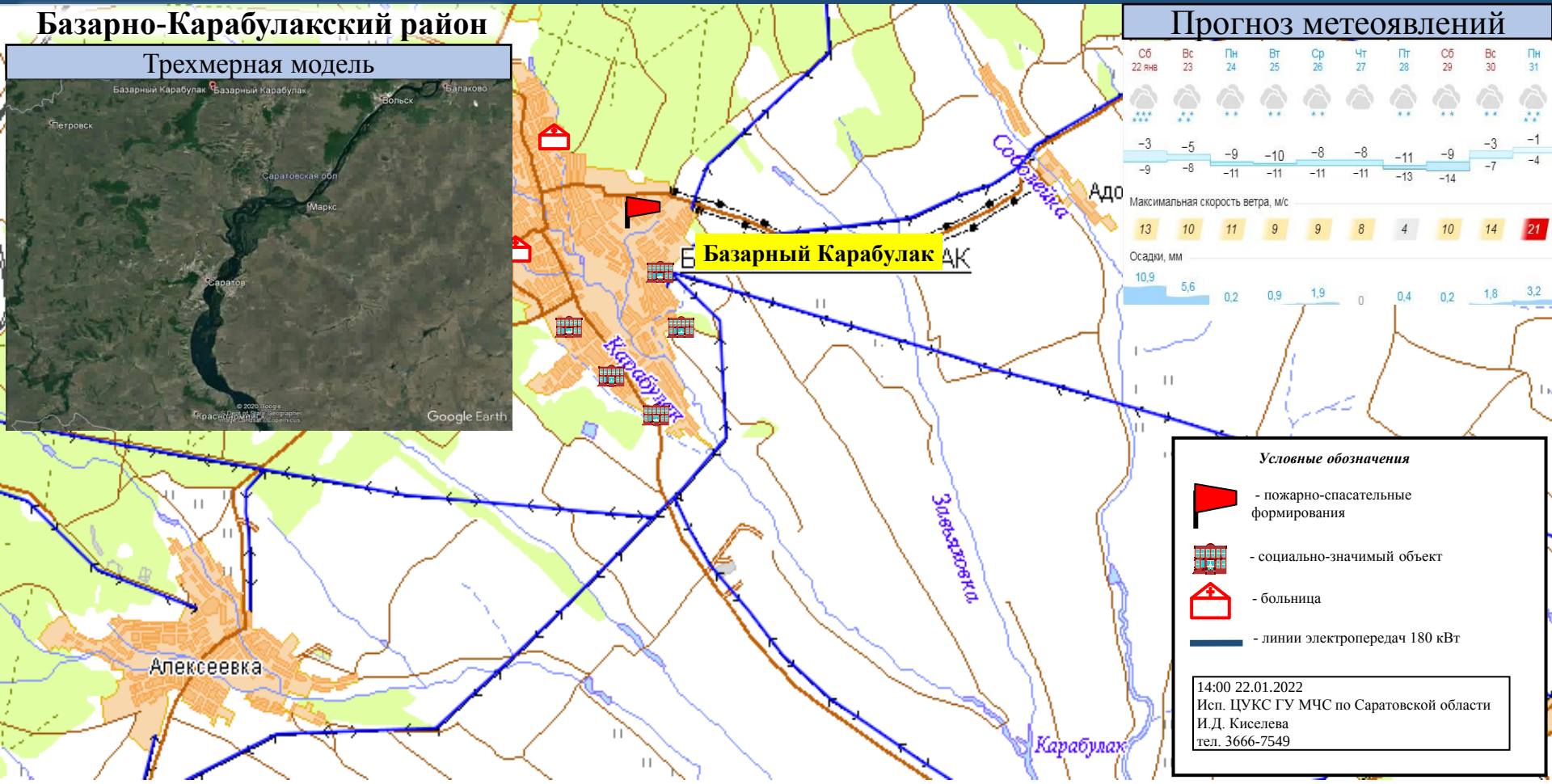

Условные обозначения

- пожарно-спасательные формирования
- социально-значимый объект
- больница
- линии электропередач 180 кВт

14:00 22.01.2022
Исп. ЦУКС ГУ МЧС по Саратовской области
И.Д. Киселева
тел. 3666-7549

ИНФОРМАЦИОННЫЕ МАТЕРИАЛЫ ПО ПОРЫВАМ ВЕТРА НА ТЕРРИТОРИИ САРАТОВСКОЙ ОБЛАСТИ (РИСК НАРУШЕНИЯ ЭЛЕКТРОСНАБЖЕНИЯ НА 23.01.2022)

Балтайский район

Трехмерная модель

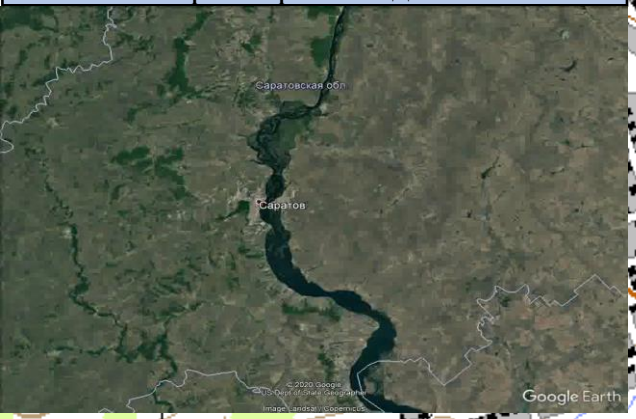

Балтай

Прогноз метеоявлений

Условные обозначения

- пожарно-спасательные формирования
- социально-значимый объект
- больница
- линии электропередач 180 кВт

14:00 22.01.2022
Исп. ЦУКС ГУ МЧС по Саратовской области
И.Д. Киселева
тел. 3666-7549

ИНФОРМАЦИОННЫЕ МАТЕРИАЛЫ ПО ПОРЫВАМ ВЕТРА НА ТЕРРИТОРИИ САРАТОВСКОЙ ОБЛАСТИ (РИСК НАРУШЕНИЯ ЭЛЕКТРОСНАБЖЕНИЯ НА 23.01.2022)

Хвалынский район

Трехмерная модель

Прогноз метеоявлений

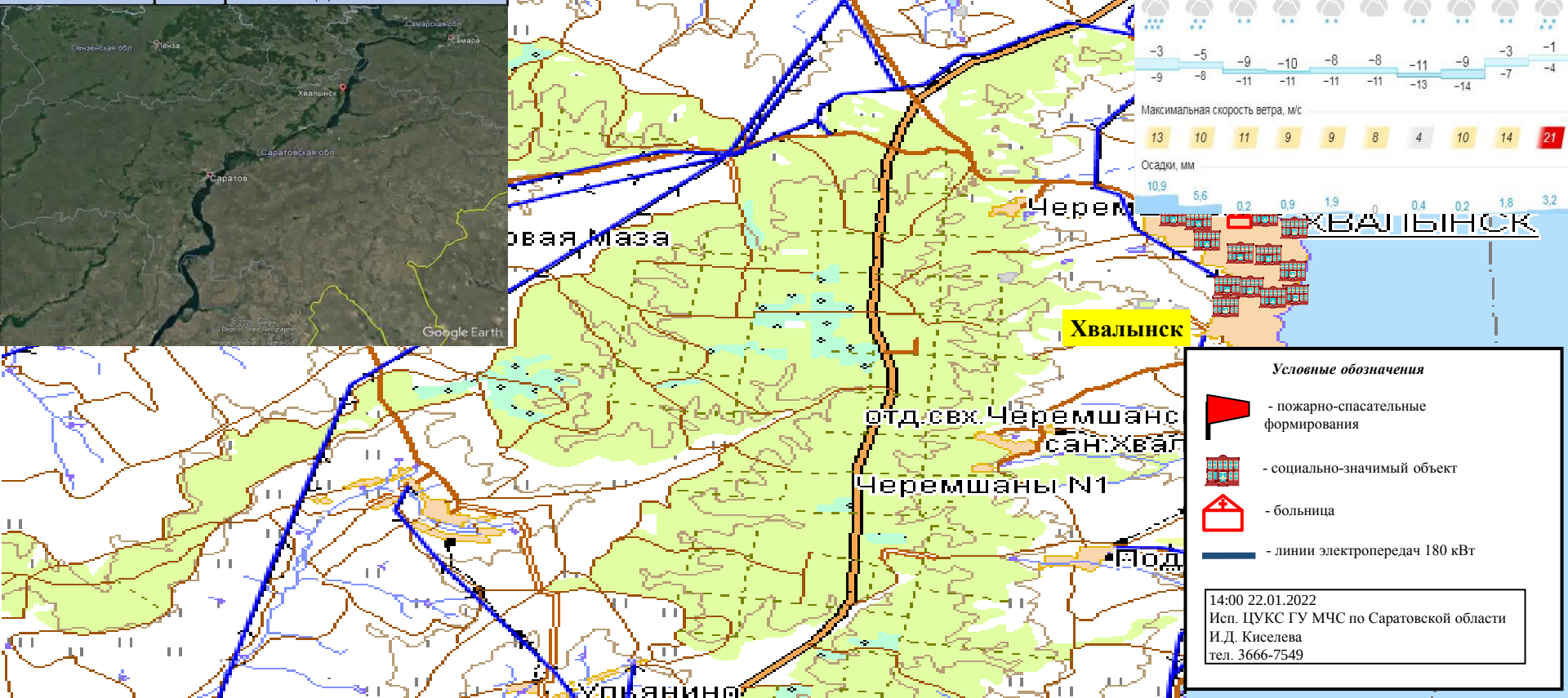

Условные обозначения

- пожарно-спасательные формирования
- социально-значимый объект
- больница
- линии электропередач 180 кВт

14:00 22.01.2022
Исп. ЦУКС ГУ МЧС по Саратовской области
И.Д. Киселева
тел. 3666-7549

ИНФОРМАЦИОННЫЕ МАТЕРИАЛЫ ПО ПОРЫВАМ ВЕТРА НА ТЕРРИТОРИИ САРАТОВСКОЙ ОБЛАСТИ (РИСК НАРУШЕНИЯ ЭЛЕКТРОСНАБЖЕНИЯ НА 23.01.2022)

Петровский район

Трехмерная модель

Прогноз метеоявлений

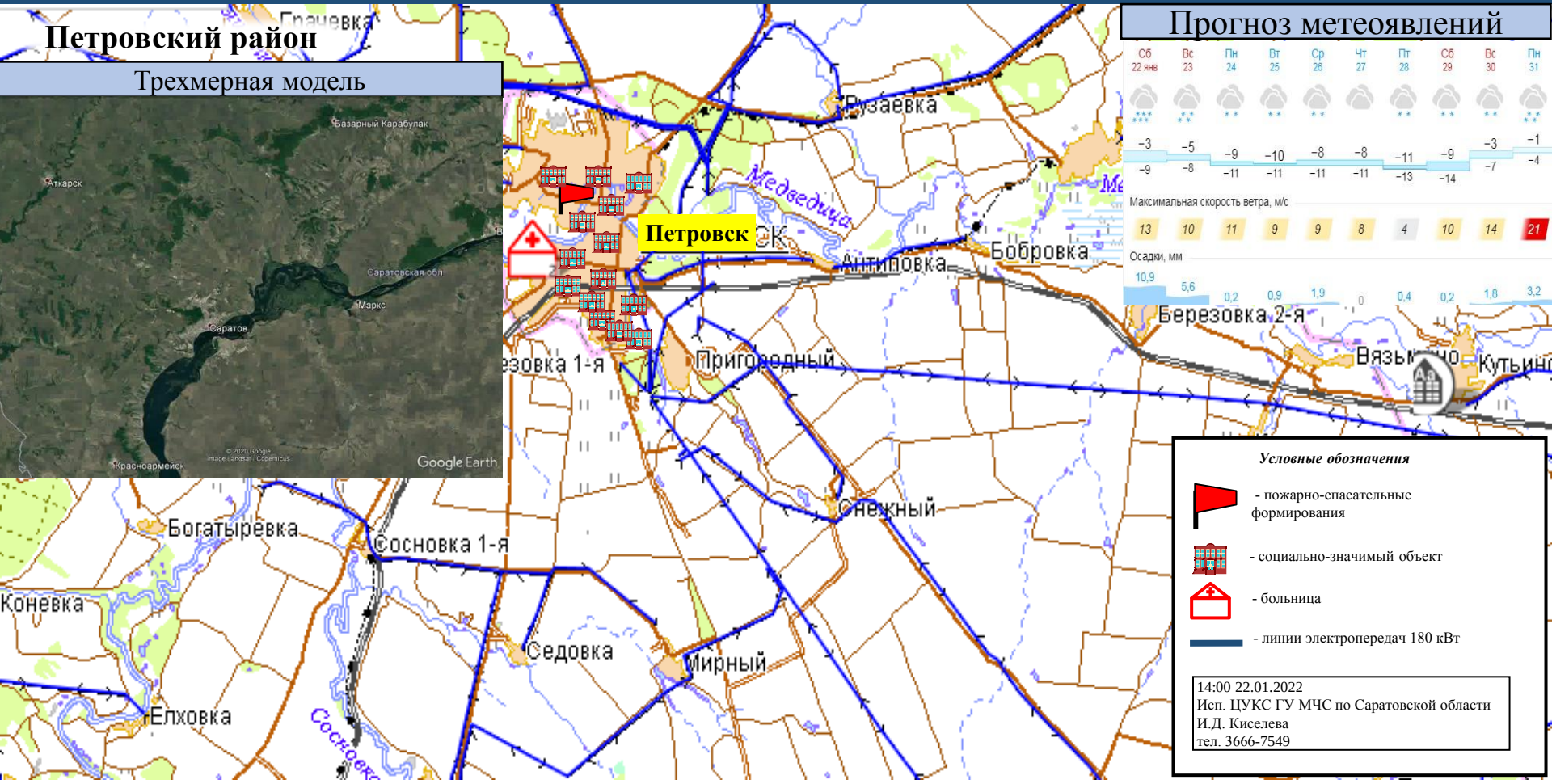

Условные обозначения

- пожарно-спасательные формирования
- социально-значимый объект
- больница
- линии электропередач 180 кВт

14:00 22.01.2022
Исп. ЦУКС ГУ МЧС по Саратовской области
И.Д. Киселева
тел. 3666-7549

ИНФОРМАЦИОННЫЕ МАТЕРИАЛЫ ПО ПОРЫВАМ ВЕТРА НА ТЕРРИТОРИИ САРАТОВСКОЙ ОБЛАСТИ (РИСК НАРУШЕНИЯ ЭЛЕКТРОСНАБЖЕНИЯ НА 23.01.2022)

Перелюбский район

Трехмерная модель

Прогноз метеоявлений

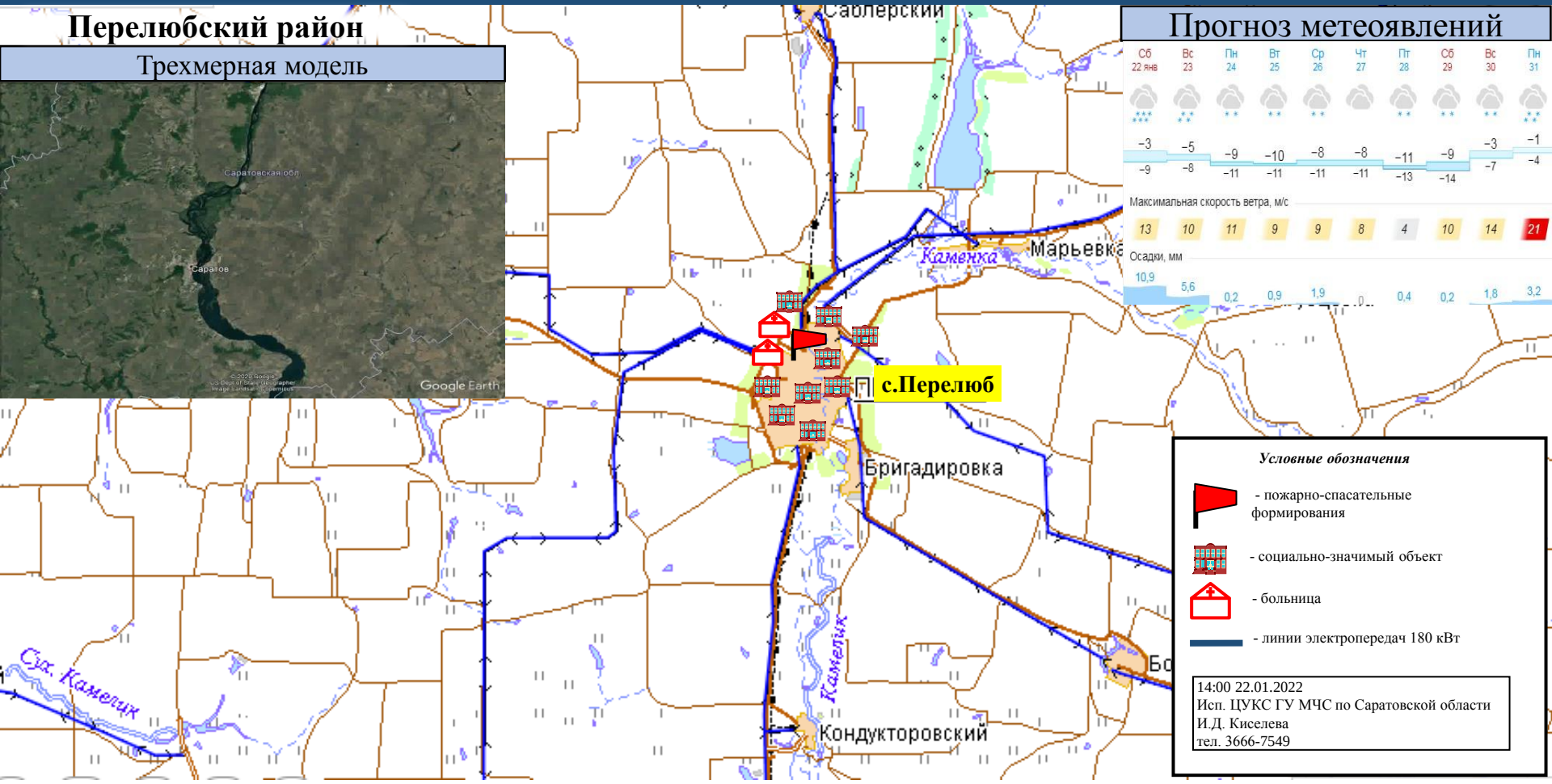

Условные обозначения

- пожарно-спасательные формирования
- социально-значимый объект
- больница
- линии электропередач 180 кВт

14:00 22.01.2022
Исп. ЦУКС ГУ МЧС по Саратовской области
И.Д. Киселева
тел. 3666-7549

ИНФОРМАЦИОННЫЕ МАТЕРИАЛЫ ПО ПОРЫВАМ ВЕТРА НА ТЕРРИТОРИИ САРАТОВСКОЙ ОБЛАСТИ (РИСК НАРУШЕНИЯ ЭЛЕКТРОСНАБЖЕНИЯ НА 23.01.2022)

Новоузенский район

Трехмерная модель

Прогноз метеоявлений

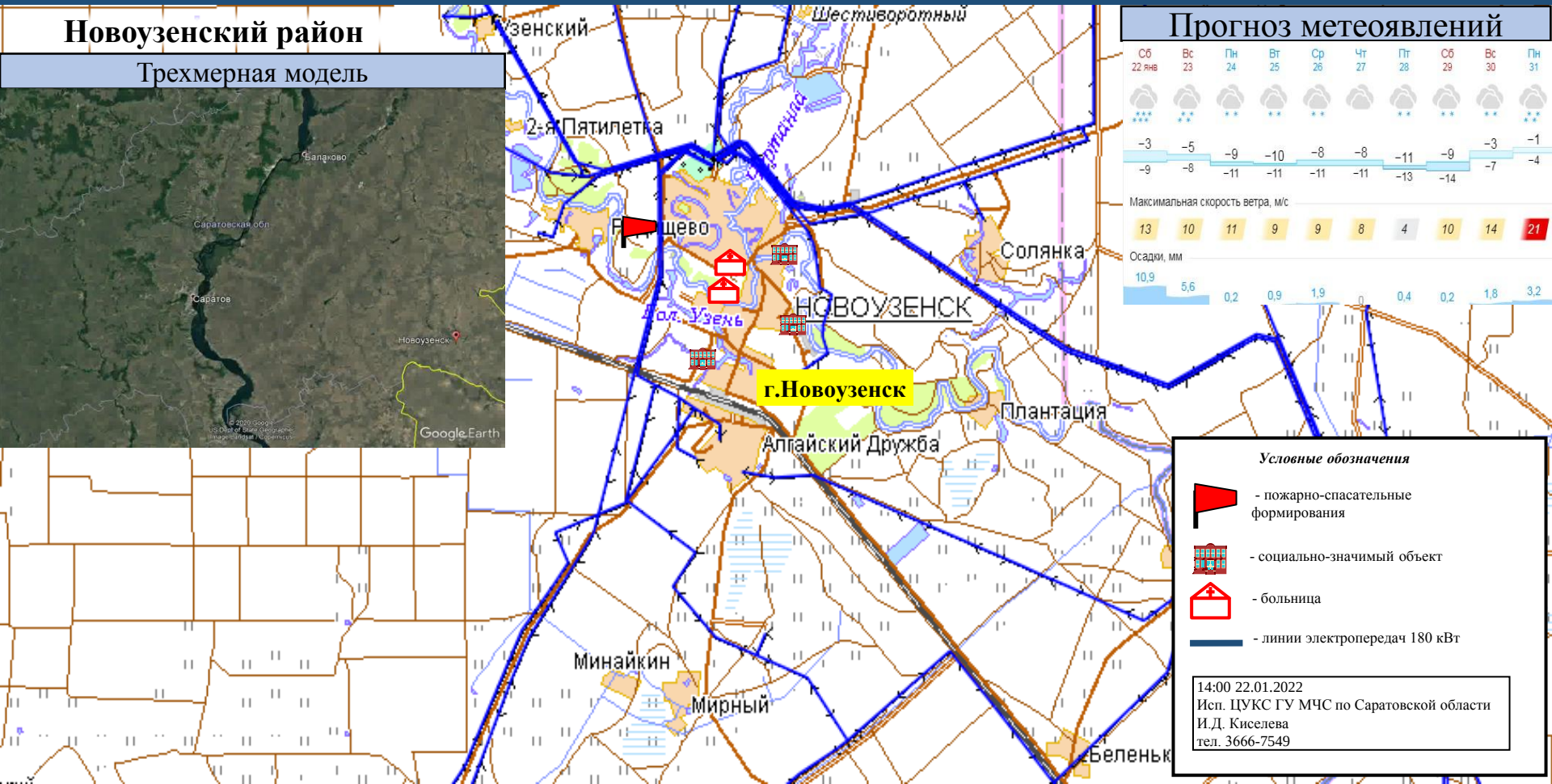

Условные обозначения

- пожарно-спасательные формирования
- социально-значимый объект
- больница
- линии электропередач 180 кВт

14:00 22.01.2022
Исп. ЦУКС ГУ МЧС по Саратовской области
И.Д. Киселева
тел. 3666-7549

ИНФОРМАЦИОННЫЕ МАТЕРИАЛЫ ПО ПОРЫВАМ ВЕТРА НА ТЕРРИТОРИИ САРАТОВСКОЙ ОБЛАСТИ (РИСК НАРУШЕНИЯ ЭЛЕКТРОСНАБЖЕНИЯ НА 23.01.2022)

Пугачевский район

Трехмерная модель

Прогноз метеоявлений

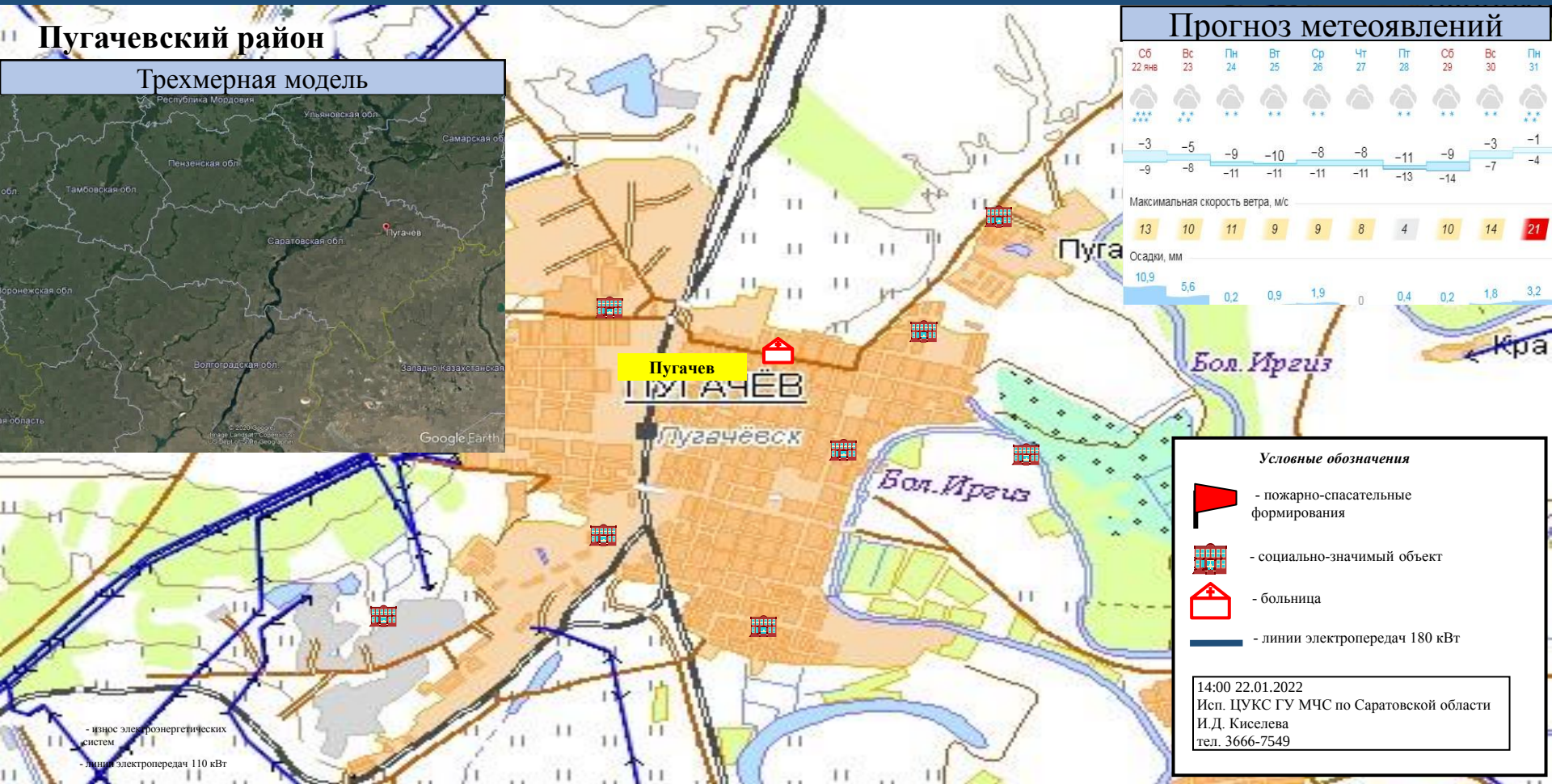

Условные обозначения

- пожарно-спасательные формирования
- социально-значимый объект
- больница
- линии электропередач 180 кВт

14:00 22.01.2022
Исп. ЦУКС ГУ МЧС по Саратовской области
И.Д. Киселева
тел. 3666-7549

- износ электроэнергетических систем
- линии электропередач 110 кВт

ИНФОРМАЦИОННЫЕ МАТЕРИАЛЫ ПО ПОРЫВАМ ВЕТРА НА ТЕРРИТОРИИ САРАТОВСКОЙ ОБЛАСТИ (РИСК НАРУШЕНИЯ ЭЛЕКТРОСНАБЖЕНИЯ НА 23.01.2022)

Балаковский район

Трехмерная модель

Прогноз метеоявлений

	Сб 22 янв	Вс 23	Пн 24	Вт 25	Ср 26	Чт 27	Пт 28	Сб 29	Вс 30	Пн 31
	−3 / −9	−5 / −8	−9 / −11	−10 / −11	−8 / −11	−8 / −11	−11 / −13	−9 / −14	−3 / −7	−1 / −4
Максимальная скорость ветра, м/с	13	10	11	9	9	8	4	10	14	21
Осадки, мм	10,9	5,6	0,2	0,9	1,9	0	0,4	0,2	1,8	3,2

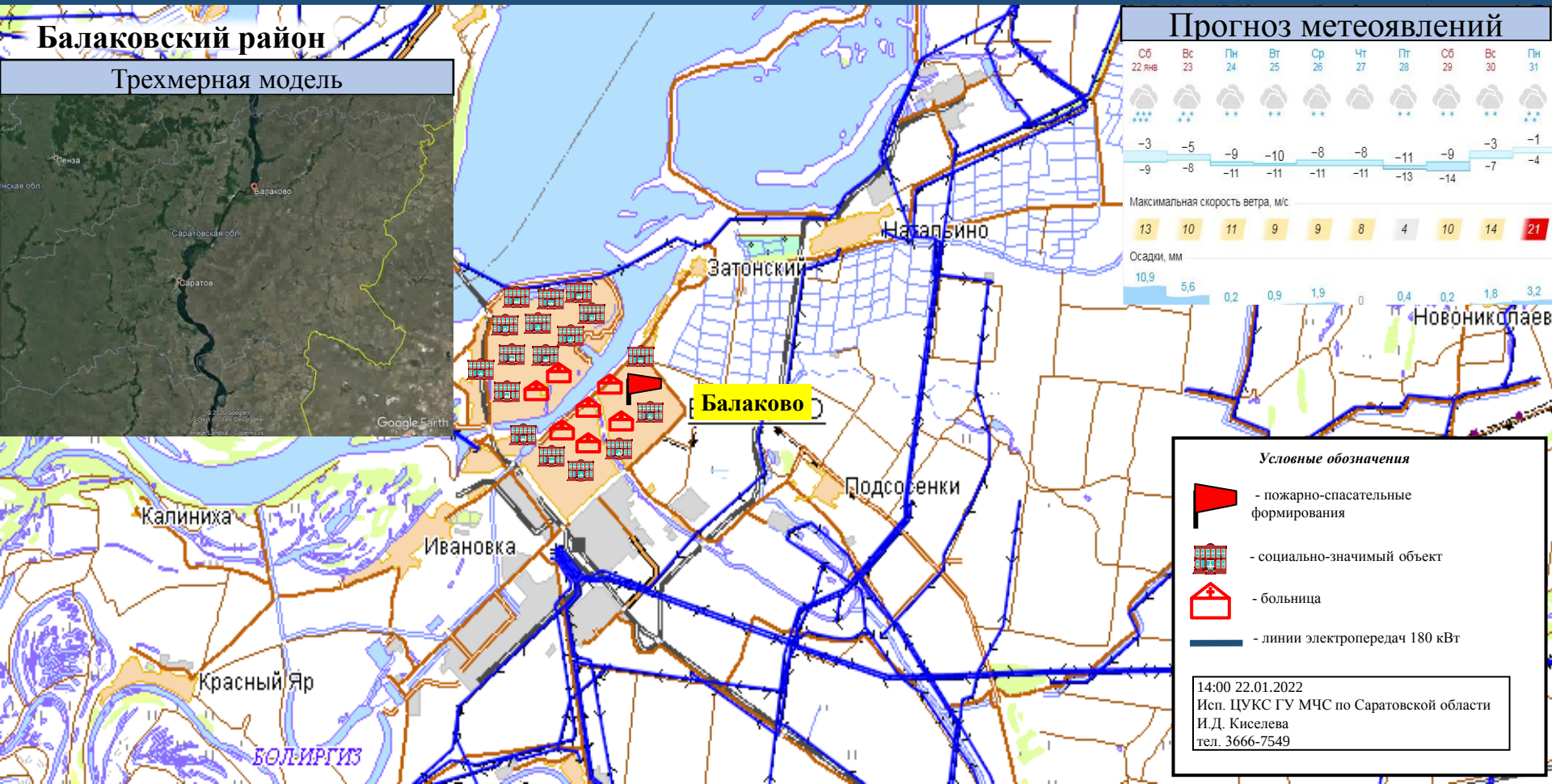

Условные обозначения

- пожарно-спасательные формирования
- социально-значимый объект
- больница
- линии электропередач 180 кВт

14:00 22.01.2022
Исп. ЦУКС ГУ МЧС по Саратовской области
И.Д. Киселева
тел. 3666-7549

ИНФОРМАЦИОННЫЕ МАТЕРИАЛЫ ПО ПОРЫВАМ ВЕТРА НА ТЕРРИТОРИИ САРАТОВСКОЙ ОБЛАСТИ (РИСК НАРУШЕНИЯ ЭЛЕКТРОСНАБЖЕНИЯ НА 23.01.2022)

30 лет МЧС России

75 ПОБЕДА 1945–2020

Ершовский район

Трехмерная модель

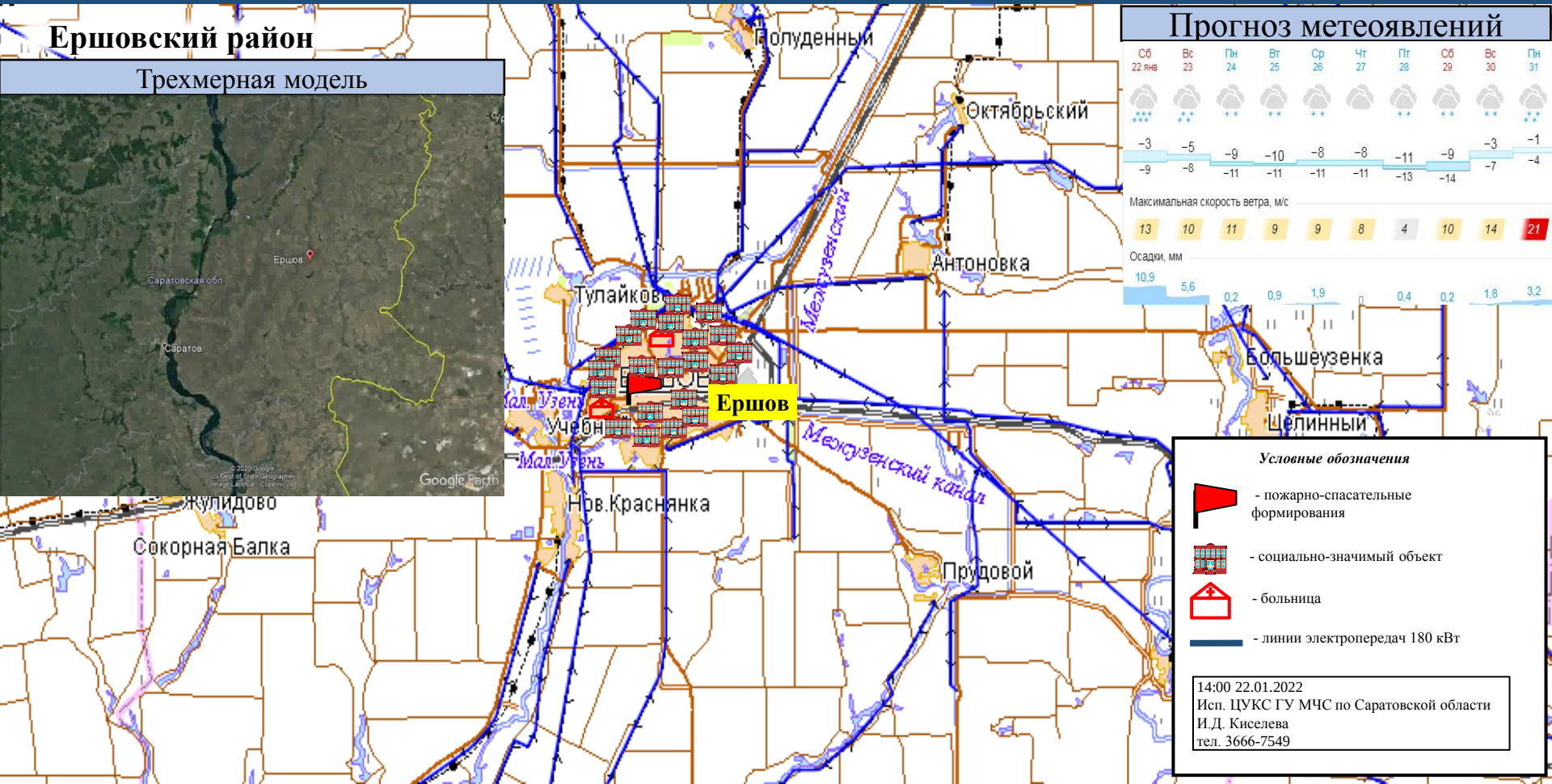

Прогноз метеоявлений

	Сб 22 янв	Вс 23	Пн 24	Вт 25	Ср 26	Чт 27	Пт 28	Сб 29	Вс 30	Пн 31
	−3	−5	−9	−10	−8	−8	−11	−9	−3	−1
	−9	−8	−11	−11	−11	−11	−13	−14	−7	−4
Максимальная скорость ветра, м/с	13	10	11	9	9	8	4	10	14	21
Осадки, мм	10,9	5,6	0,2	0,9	1,9	0	0,4	0,2	1,8	3,2

ИНФОРМАЦИОННЫЕ МАТЕРИАЛЫ ПО ПОРЫВАМ ВЕТРА НА ТЕРРИТОРИИ САРАТОВСКОЙ ОБЛАСТИ (РИСК НАРУШЕНИЯ ЭЛЕКТРОСНАБЖЕНИЯ НА 23.01.2022)

Александрово-Гайский район

Трехмерная модель

Прогноз метеоявлений

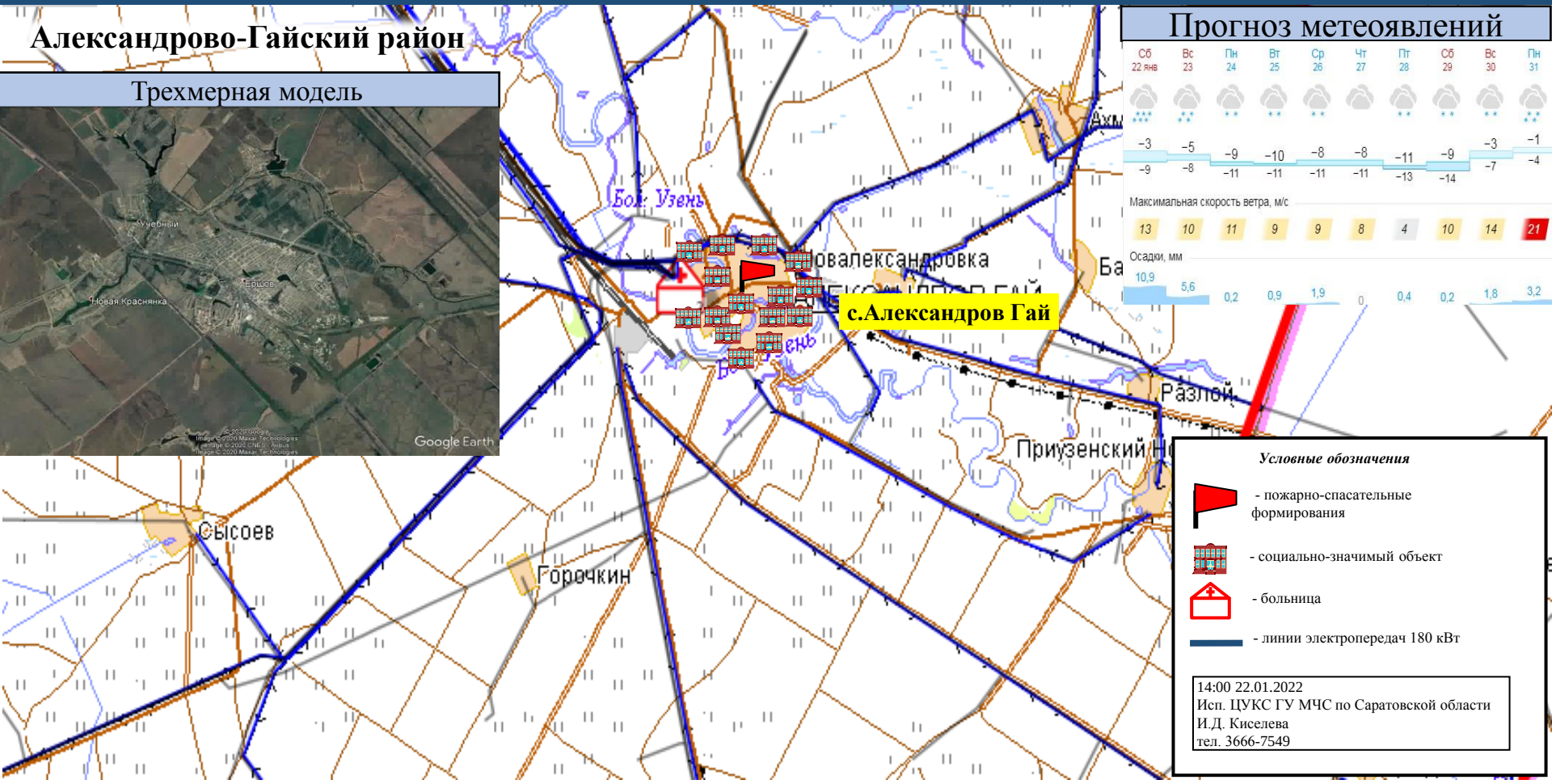

Условные обозначения

- пожарно-спасательные формирования
- социально-значимый объект
- больница
- линии электропередач 180 кВт

14:00 22.01.2022
Исп. ЦУКС ГУ МЧС по Саратовской области
И.Д. Киселева
тел. 3666-7549

ИНФОРМАЦИОННЫЕ МАТЕРИАЛЫ ПО ПОРЫВАМ ВЕТРА НА ТЕРРИТОРИИ САРАТОВСКОЙ ОБЛАСТИ (РИСК НАРУШЕНИЯ ЭЛЕКТРОСНАБЖЕНИЯ НА 23.01.2022)

Ровенский район

Трехмерная модель

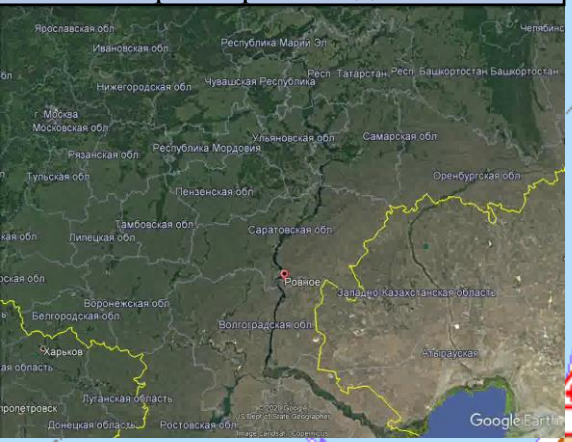

Прогноз метеоявлений

Дубовка
Кочетное
Новопривольное
р.п. Ровное
Березовой
Александровка
Лиманный

Условные обозначения

- пожарно-спасательные формирования
- социально-значимый объект
- больница
- линии электропередач 180 кВт

14:00 22.01.2022
Исп. ЦУКС ГУ МЧС по Саратовской области
И.Д. Киселева
тел. 3666-7549

ИНФОРМАЦИОННЫЕ МАТЕРИАЛЫ ПО ПОРЫВАМ ВЕТРА НА ТЕРРИТОРИИ САРАТОВСКОЙ ОБЛАСТИ (РИСК НАРУШЕНИЯ ЭЛЕКТРОСНАБЖЕНИЯ НА 23.01.2022)

Вольский район

Трехмерная модель

Прогноз метеоявлений

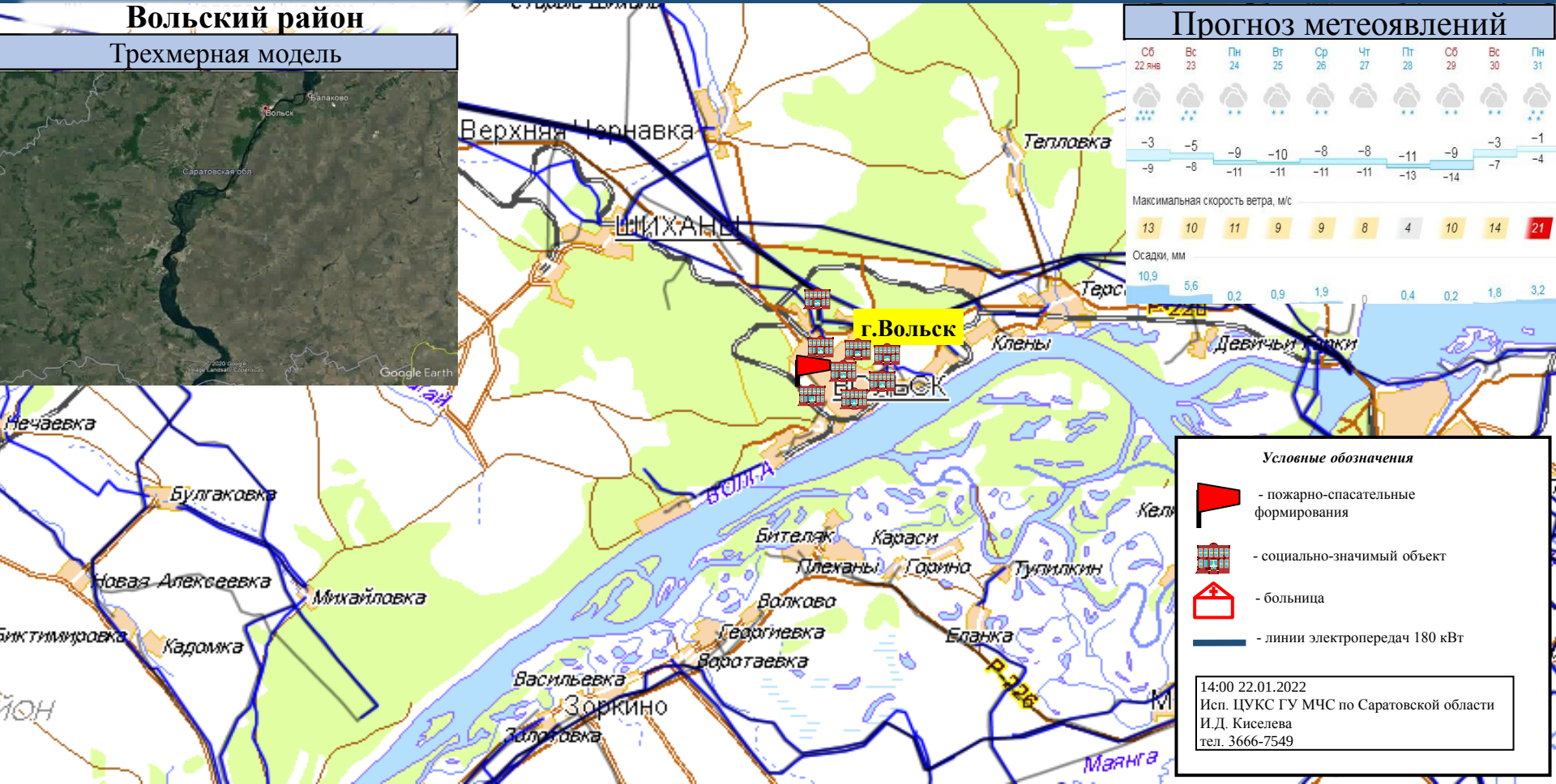

Условные обозначения

- пожарно-спасательные формирования
- социально-значимый объект
- больница
- линии электропередач 180 кВт

14:00 22.01.2022
Исп. ЦУКС ГУ МЧС по Саратовской области
И.Д. Киселева
тел. 3666-7549

ИНФОРМАЦИОННЫЕ МАТЕРИАЛЫ ПО ПОРЫВАМ ВЕТРА НА ТЕРРИТОРИИ САРАТОВСКОЙ ОБЛАСТИ (РИСК НАРУШЕНИЯ ЭЛЕКТРОСНАБЖЕНИЯ НА 23.01.2022)

Аркадакский район

Трехмерная модель

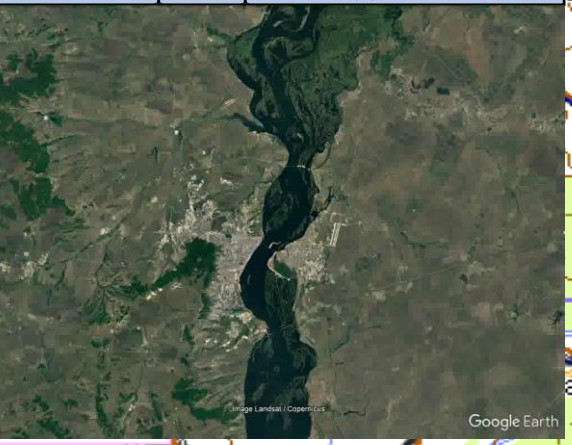

Прогноз метеоявлений

Молоденки
Октябрьский
Комсомольское
Аркадак
Несвучное
АРКАДАК
Хопер
Полухино
Крутец
Львовка
Семеновка
Летяжевский санаторий
Росташи
Летяжевка

Условные обозначения

- пожарно-спасательные формирования
- социально-значимый объект
- больница
- линии электропередач 180 кВт

14:00 22.01.2022
Исп. ЦУКС ГУ МЧС по Саратовской области
И.Д. Киселева
тел. 3666-7549

ИНФОРМАЦИОННЫЕ МАТЕРИАЛЫ ПО ПОРЫВАМ ВЕТРА НА ТЕРРИТОРИИ САРАТОВСКОЙ ОБЛАСТИ (РИСК НАРУШЕНИЯ ЭЛЕКТРОСНАБЖЕНИЯ НА 23.01.2022)

Ртищевский район

Трехмерная модель

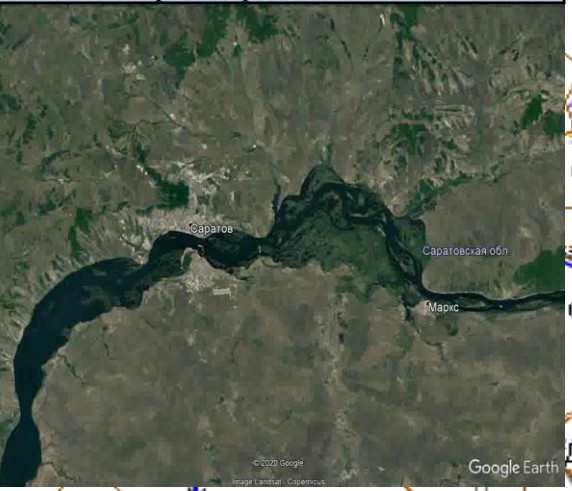

Прогноз метеоявлений

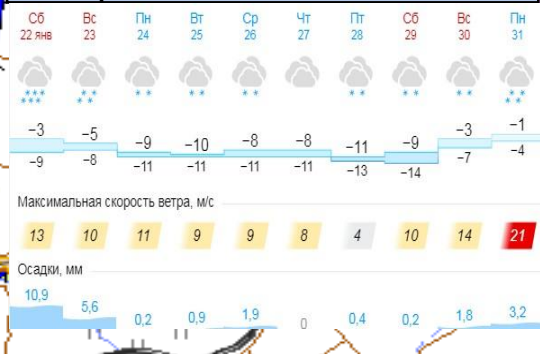

Бакунинский
Ртищевский
Ивано-Куликовка
Заря Социализма
Песчанка
Труд Тридцати
Стрельцовка
Выдвиженец
Точка 1-я
г.Ртищево
Дубасовский
Дубасово
Шило-Голицыно
Благодатка
Барановка
Мамоновка
Мещанский
им. Максима Горького

Условные обозначения

- пожарно-спасательные формирования
- социально-значимый объект
- больница
- линии электропередач 180 кВт

14:00 22.01.2022
Исп. ЦУКС ГУ МЧС по Саратовской области
И.Д. Киселева
тел. 3666-7549

ИНФОРМАЦИОННЫЕ МАТЕРИАЛЫ ПО ПОРЫВАМ ВЕТРА НА ТЕРРИТОРИИ САРАТОВСКОЙ ОБЛАСТИ (РИСК НАРУШЕНИЯ ЭЛЕКТРОСНАБЖЕНИЯ НА 23.01.2022)

Аткарский район

Трехмерная модель

Прогноз метеоявлений

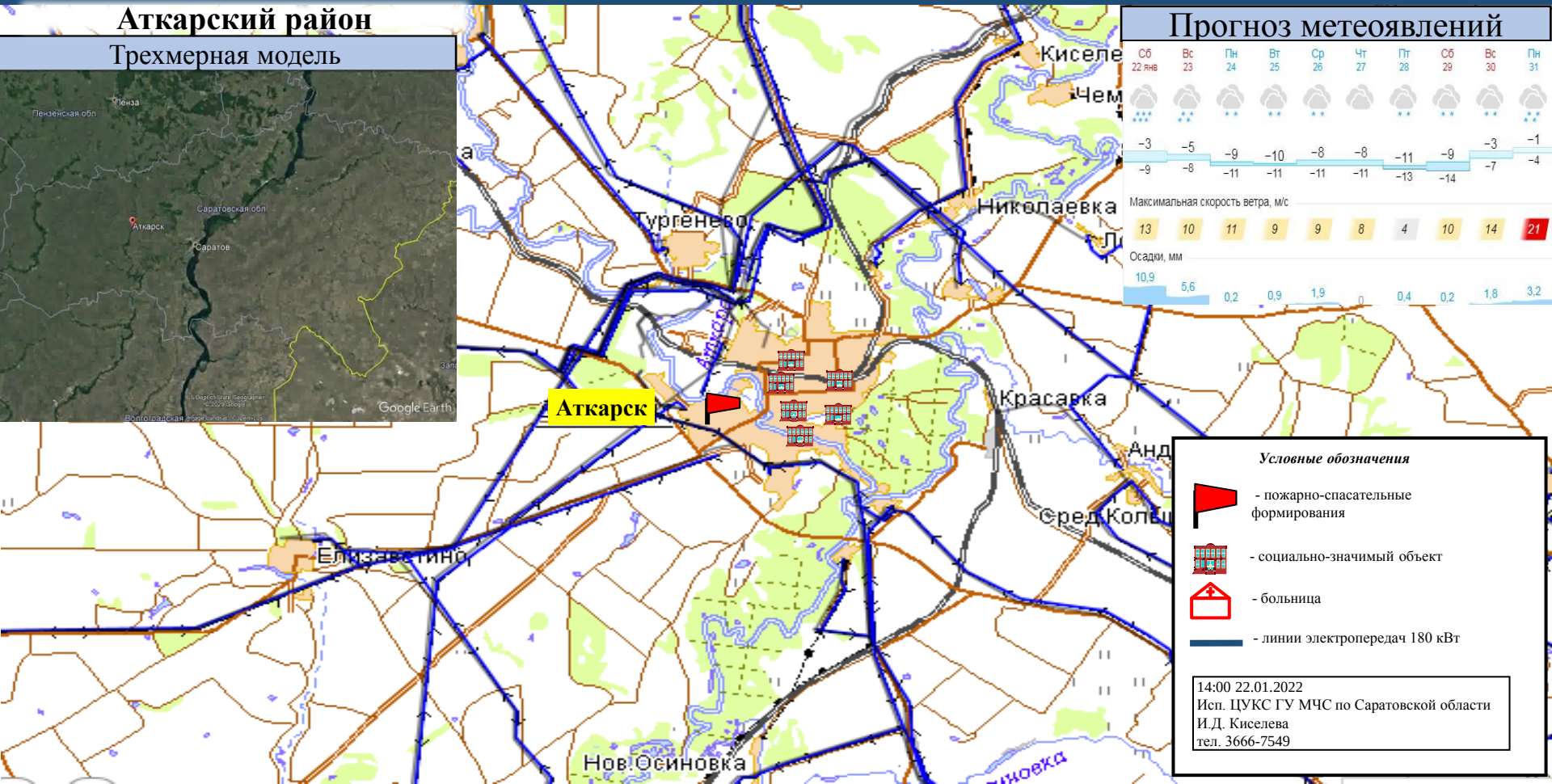

Условные обозначения

- пожарно-спасательные формирования
- социально-значимый объект
- больница
- линии электропередач 180 кВт

14:00 22.01.2022
Исп. ЦУКС ГУ МЧС по Саратовской области
И.Д. Киселева
тел. 3666-7549

ИНФОРМАЦИОННЫЕ МАТЕРИАЛЫ ПО ПОРЫВАМ ВЕТРА НА ТЕРРИТОРИИ САРАТОВСКОЙ ОБЛАСТИ (РИСК НАРУШЕНИЯ ЭЛЕКТРОСНАБЖЕНИЯ НА 23.01.2022)

Калининский район

Трехмерная модель

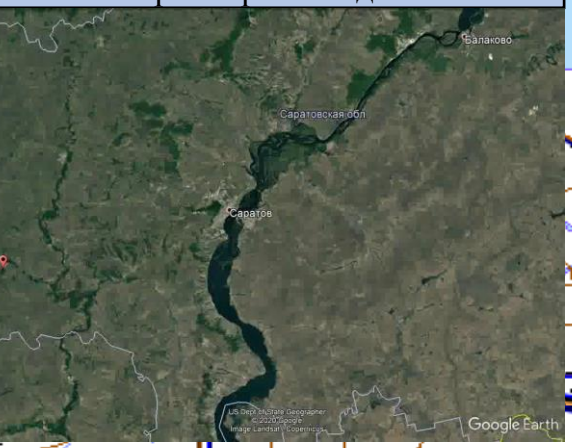

Прогноз метеоявлений

г. Калининск

КАЛИНИНСК

Первомайское

Нов.Иванов

Лебедка

Круглый

Федоровка

Мал. Екатериновка

Условные обозначения

- пожарно-спасательные формирования
- социально-значимый объект
- больница
- линии электропередач 180 кВт

14:00 22.01.2022
Исп. ЦУКС ГУ МЧС по Саратовской области
И.Д. Киселева
тел. 3666-7549

ИНФОРМАЦИОННЫЕ МАТЕРИАЛЫ ПО ПОРЫВАМ ВЕТРА НА ТЕРРИТОРИИ САРАТОВСКОЙ ОБЛАСТИ (РИСК НАРУШЕНИЯ ЭЛЕКТРОСНАБЖЕНИЯ НА 23.01.2022)

Энгельсский район

Трехмерная модель

Прогноз метеоявлений

	Сб 22 янв	Вс 23	Пн 24	Вт 25	Ср 26	Чт 27	Пт 28	Сб 29	Вс 30	Пн 31
	−3	−5	−9	−10	−8	−8	−11	−9	−3	−1
	−9	−8	−11	−11	−11	−11	−13	−14	−7	−4
Максимальная скорость ветра, м/с	13	10	11	9	9	8	4	10	14	21
Осадки, мм	10,9	5,6	0,2	0,9	1,9	0	0,4	0,2	1,8	3,2

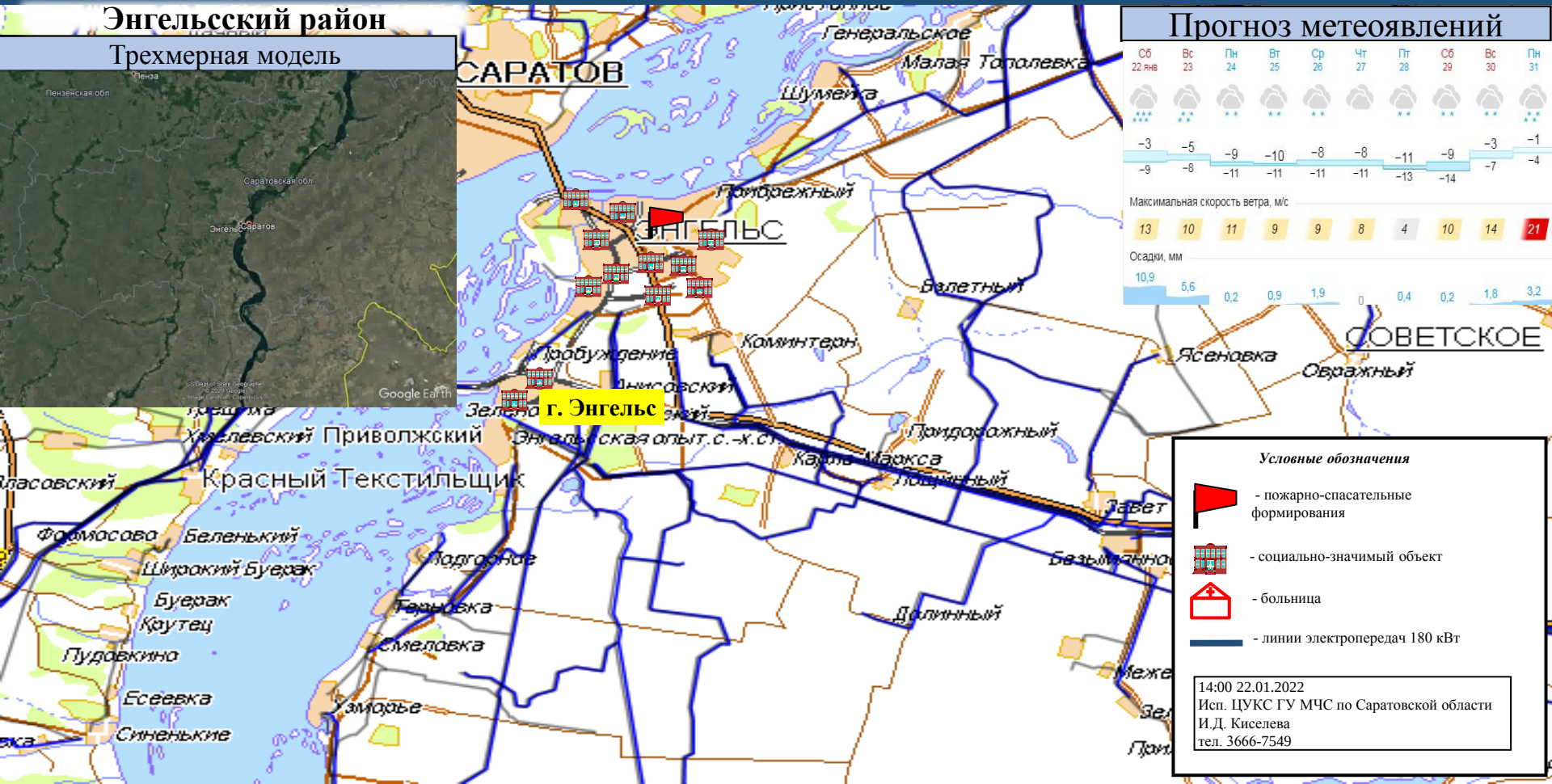

Условные обозначения

- пожарно-спасательные формирования
- социально-значимый объект
- больница
- линии электропередач 180 кВт

14:00 22.01.2022
Исп. ЦУКС ГУ МЧС по Саратовской области
И.Д. Киселева
тел. 3666-7549

ИНФОРМАЦИОННЫЕ МАТЕРИАЛЫ ПО ПОРЫВАМ ВЕТРА НА ТЕРРИТОРИИ САРАТОВСКОЙ ОБЛАСТИ (РИСК НАРУШЕНИЯ ЭЛЕКТРОСНАБЖЕНИЯ НА 23.01.2022)

Марксовский район

Трехмерная модель

Прогноз метеоявлений

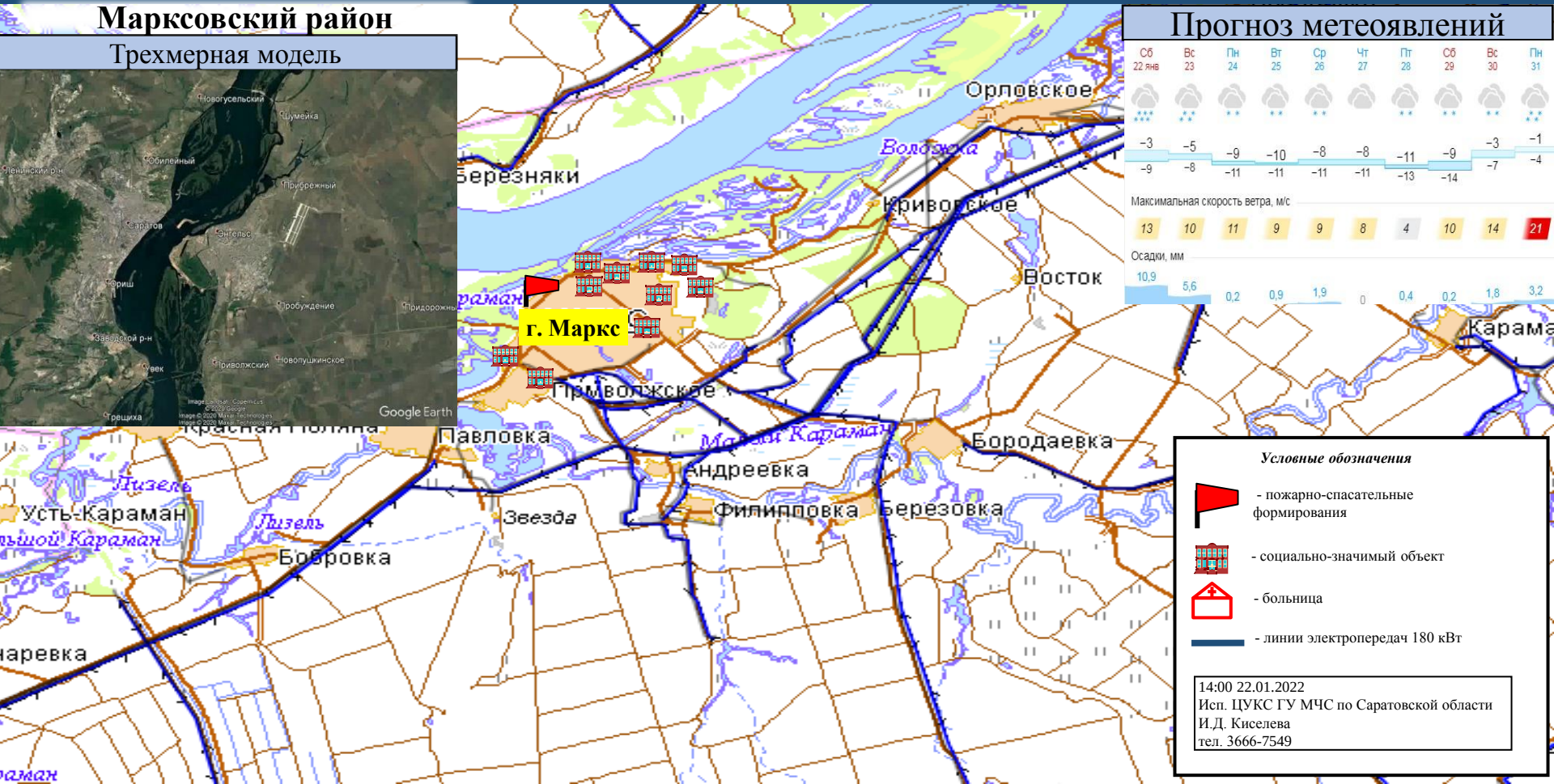

Условные обозначения

- пожарно-спасательные формирования
- социально-значимый объект
- больница
- линии электропередач 180 кВт

14:00 22.01.2022
Исп. ЦУКС ГУ МЧС по Саратовской области
И.Д. Киселева
тел. 3666-7549

ИНФОРМАЦИОННЫЕ МАТЕРИАЛЫ ПО ПОРЫВАМ ВЕТРА НА ТЕРРИТОРИИ САРАТОВСКОЙ ОБЛАСТИ (РИСК НАРУШЕНИЯ ЭЛЕКТРОСНАБЖЕНИЯ НА 23.01.2022)

Озинский район

Трехмерная модель

Прогноз метеоявлений

р.п.Озинки

Е-38, Р-236

Условные обозначения

- пожарно-спасательные формирования
- социально-значимый объект
- больница
- линии электропередач 180 кВт

14:00 22.01.2022
Исп. ЦУКС ГУ МЧС по Саратовской области
И.Д. Киселева
тел. 3666-7549

ИНФОРМАЦИОННЫЕ МАТЕРИАЛЫ ПО ПОРЫВАМ ВЕТРА НА ТЕРРИТОРИИ САРАТОВСКОЙ ОБЛАСТИ (РИСК НАРУШЕНИЯ ЭЛЕКТРОСНАБЖЕНИЯ НА 23.01.2022)

Воскресенский район

Трехмерная модель

Прогноз метеоявлений

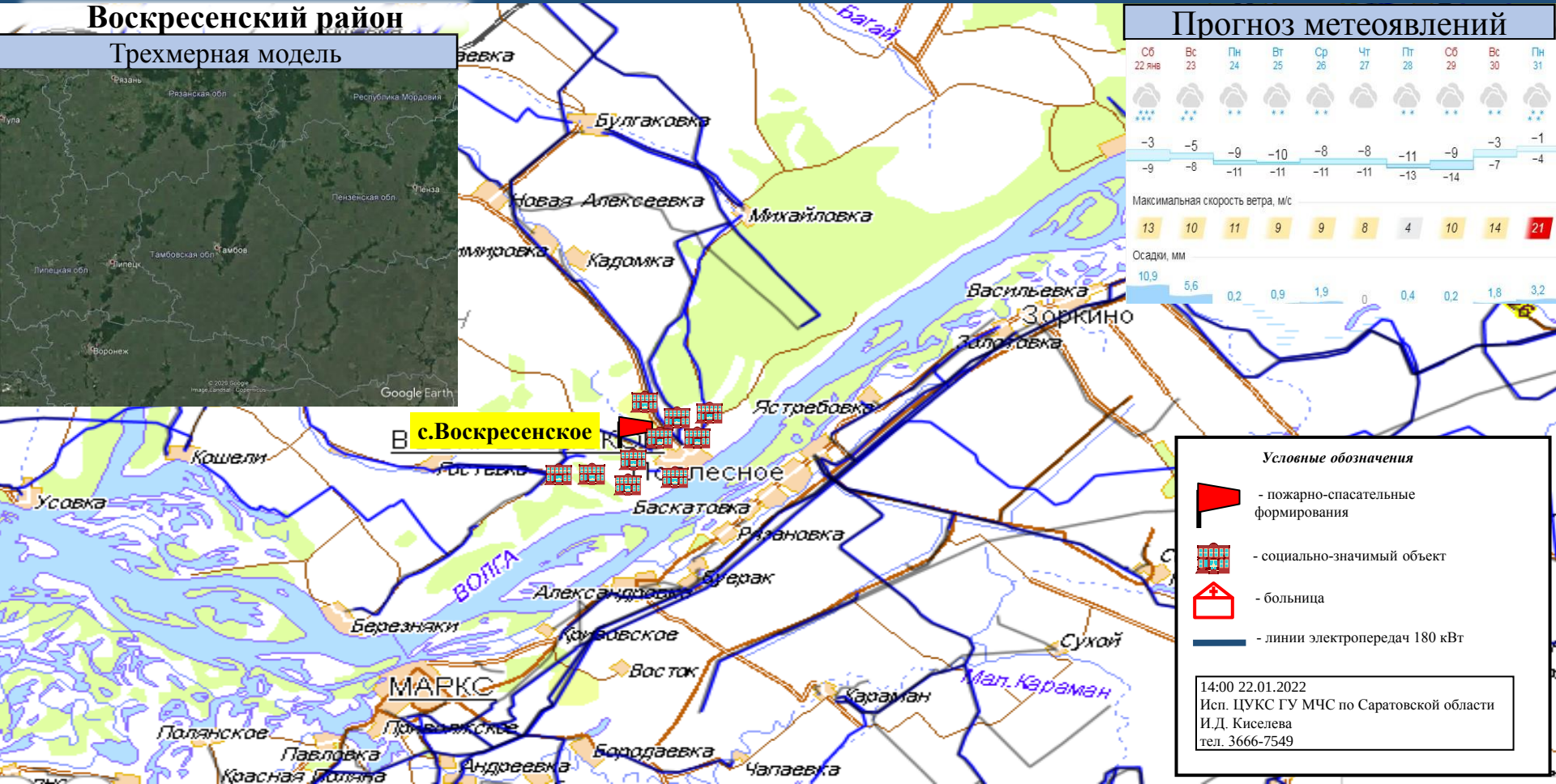

Условные обозначения

- пожарно-спасательные формирования
- социально-значимый объект
- больница
- линии электропередач 180 кВт

14:00 22.01.2022
Исп. ЦУКС ГУ МЧС по Саратовской области
И.Д. Киселева
тел. 3666-7549

ИНФОРМАЦИОННЫЕ МАТЕРИАЛЫ ПО ПОРЫВАМ ВЕТРА НА ТЕРРИТОРИИ САРАТОВСКОЙ ОБЛАСТИ (РИСК НАРУШЕНИЯ ЭЛЕКТРОСНАБЖЕНИЯ НА 23.01.2022)

Дергачевский район

Трехмерная модель

Прогноз метеоявлений

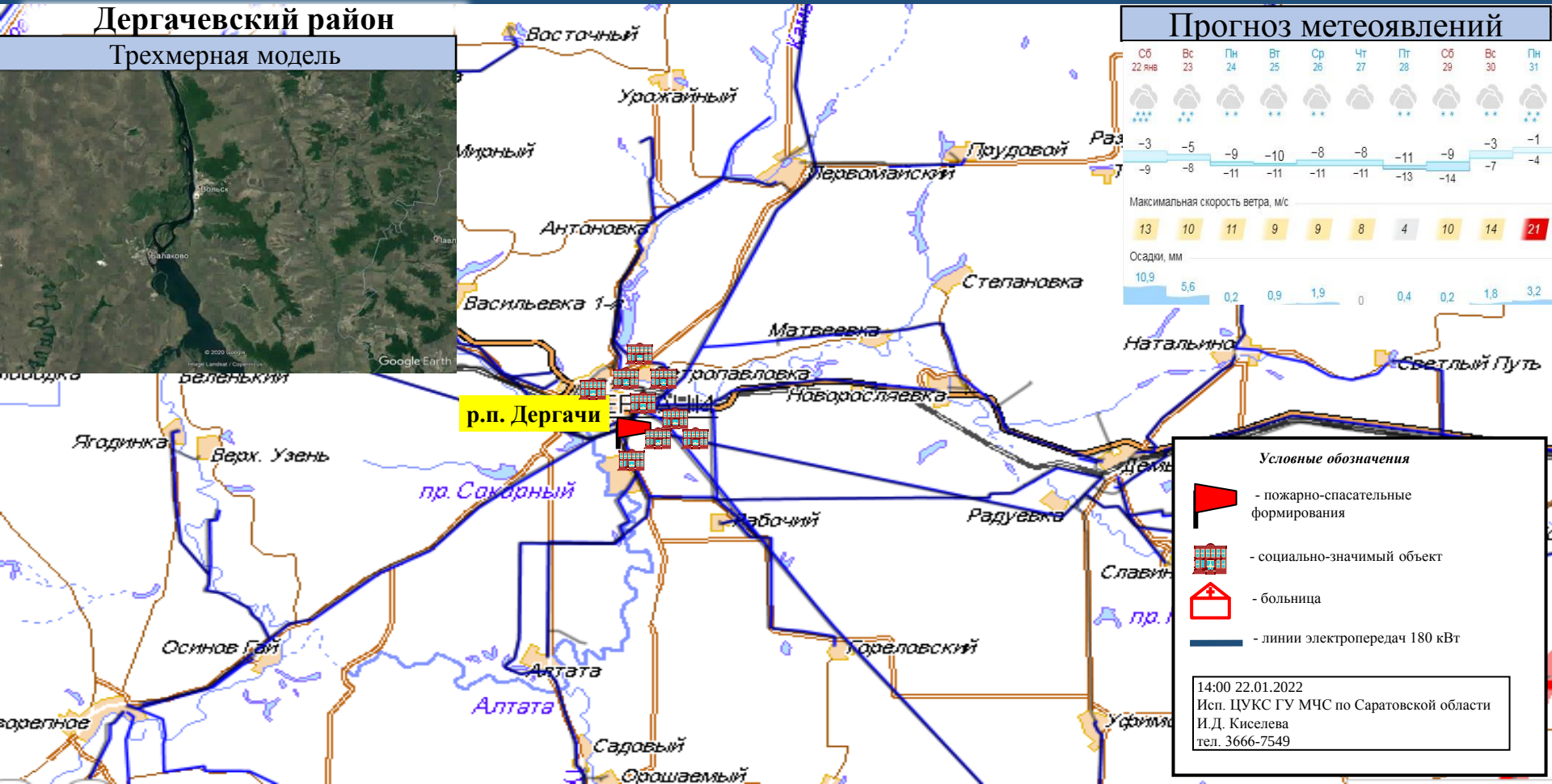

Условные обозначения

- пожарно-спасательные формирования
- социально-значимый объект
- больница
- линии электропередач 180 кВт

14:00 22.01.2022
Исп. ЦУКС ГУ МЧС по Саратовской области
И.Д. Киселева
тел. 3666-7549

ИНФОРМАЦИОННЫЕ МАТЕРИАЛЫ ПО ПОРЫВАМ ВЕТРА НА ТЕРРИТОРИИ САРАТОВСКОЙ ОБЛАСТИ (РИСК НАРУШЕНИЯ ЭЛЕКТРОСНАБЖЕНИЯ НА 23.01.2022)

Духовницкий район

Трехмерная модель

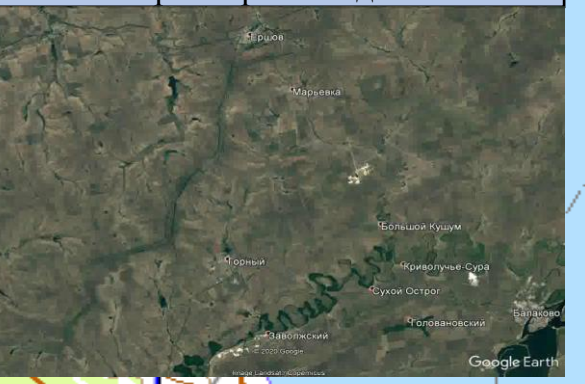

Прогноз метеоявлений

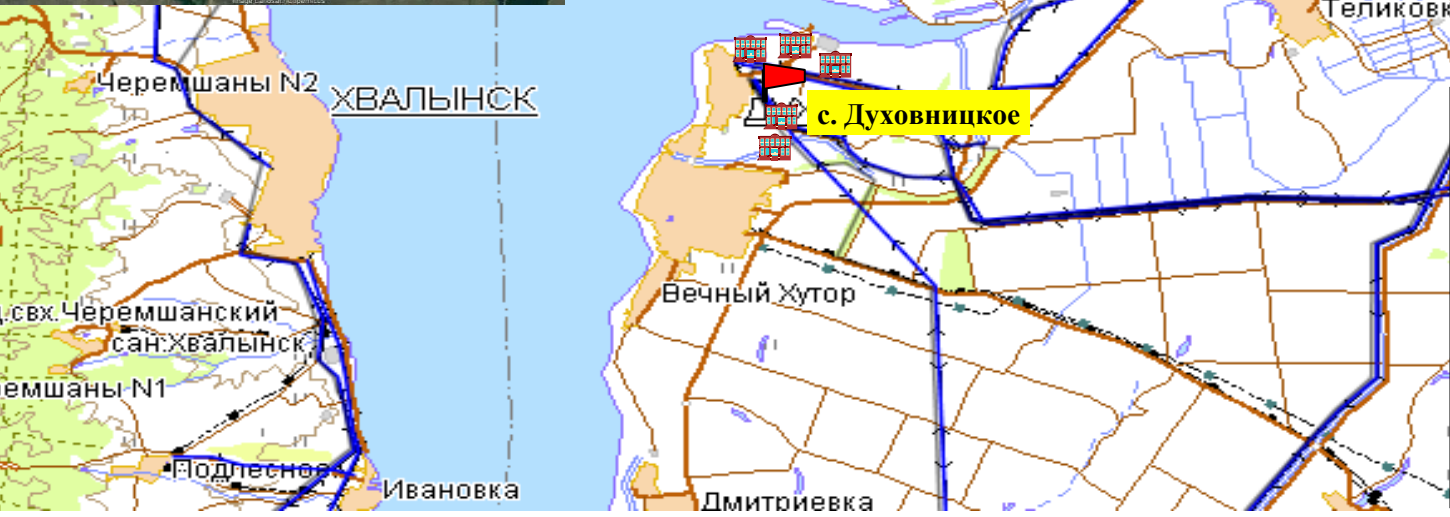

Условные обозначения

- пожарно-спасательные формирования
- социально-значимый объект
- больница
- линии электропередач 180 кВт

14:00 22.01.2022
Исп. ЦУКС ГУ МЧС по Саратовской области
И.Д. Киселева
тел. 3666-7549

ИНФОРМАЦИОННЫЕ МАТЕРИАЛЫ ПО ПОРЫВАМ ВЕТРА НА ТЕРРИТОРИИ САРАТОВСКОЙ ОБЛАСТИ (РИСК НАРУШЕНИЯ ЭЛЕКТРОСНАБЖЕНИЯ НА 23.01.2022)

Екатериновский район

Трехмерная модель

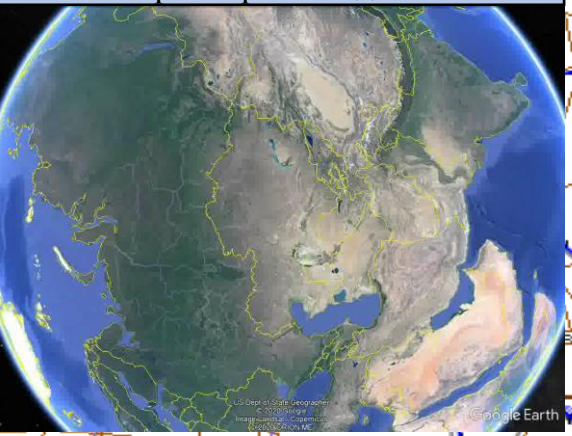

Прогноз метеоявлений

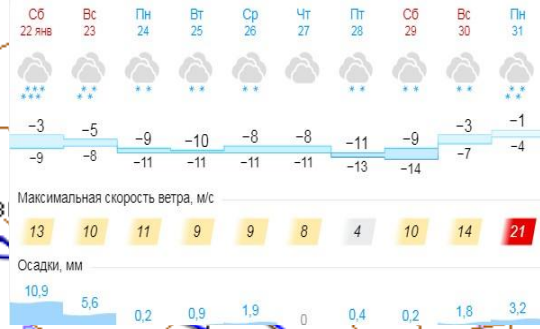

Владимировка
Фонщина
Михайловка
Кипцы
р.п. Екатериновка
Еткары
Еткара
Восточный
Малая Екатериновка
Мирный
Переезд
Атякара
Прудовой
Сборный Аркадак
Шадча
Новоселовка

Условные обозначения

- пожарно-спасательные формирования
- социально-значимый объект
- больница
- линии электропередач 180 кВт

14:00 22.01.2022
Исп. ЦУКС ГУ МЧС по Саратовской области
И.Д. Киселева
тел. 3666-7549

ИНФОРМАЦИОННЫЕ МАТЕРИАЛЫ ПО ПОРЫВАМ ВЕТРА НА ТЕРРИТОРИИ САРАТОВСКОЙ ОБЛАСТИ (РИСК НАРУШЕНИЯ ЭЛЕКТРОСНАБЖЕНИЯ НА 23.01.2022)

Ивантеевский район

Трехмерная модель

Прогноз метеоявлений

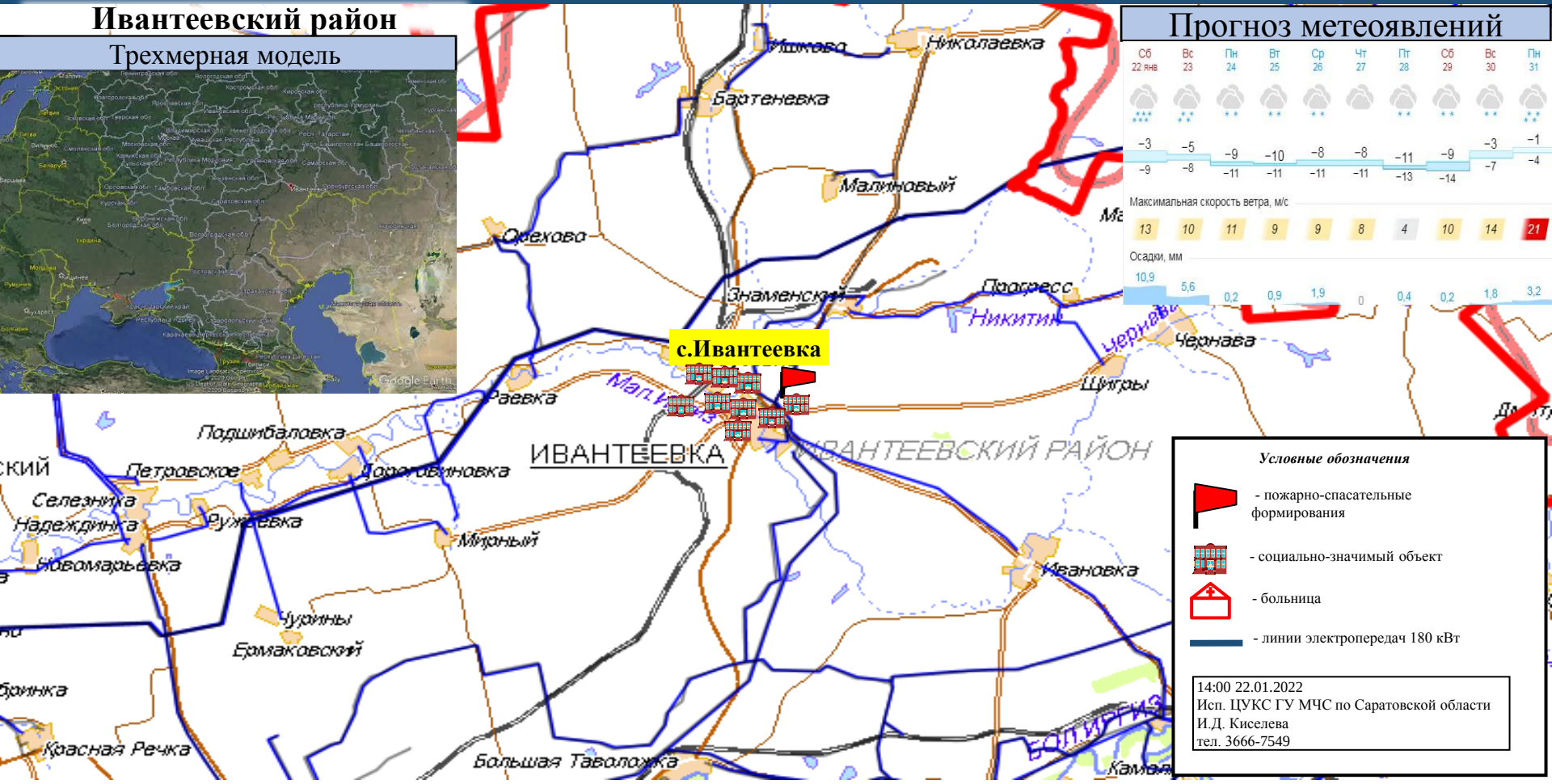

Условные обозначения

- пожарно-спасательные формирования
- социально-значимый объект
- больница
- линии электропередач 180 кВт

14:00 22.01.2022
Исп. ЦУКС ГУ МЧС по Саратовской области
И.Д. Киселева
тел. 3666-7549

ИНФОРМАЦИОННЫЕ МАТЕРИАЛЫ ПО ПОРЫВАМ ВЕТРА НА ТЕРРИТОРИИ САРАТОВСКОЙ ОБЛАСТИ (РИСК НАРУШЕНИЯ ЭЛЕКТРОСНАБЖЕНИЯ НА 23.01.2022)

30 лет МЧС России

75 ПОБЕДА! 1945–2020

Краснопартизанский район

Трехмерная модель

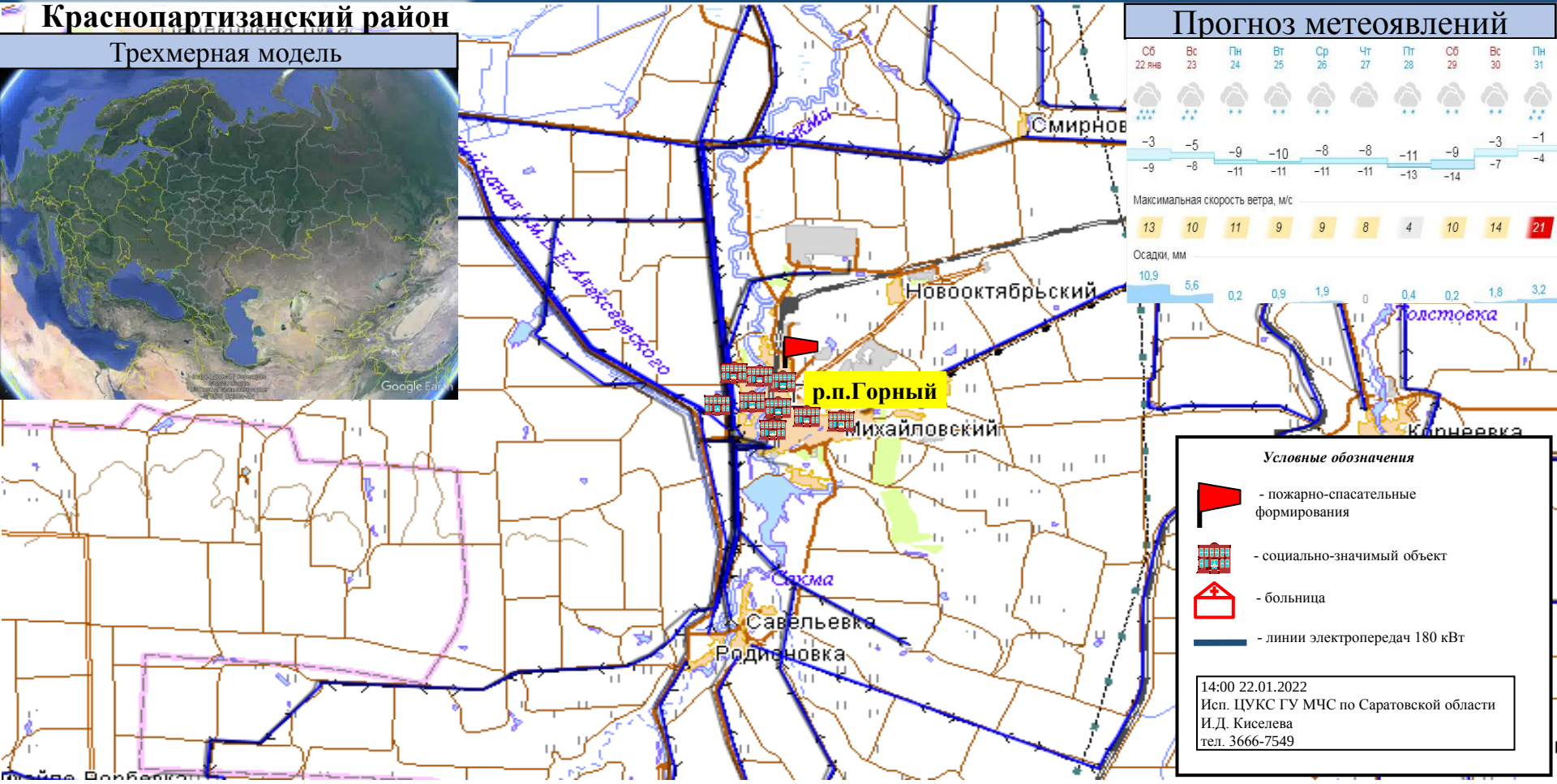

Прогноз метеоявлений

	Сб 22 янв	Вс 23	Пн 24	Вт 25	Ср 26	Чт 27	Пт 28	Сб 29	Вс 30	Пн 31
	***	**	**	**	**		**	**	**	**
	−3	−5	−9	−10	−8	−8	−11	−9	−3	−1
	−9	−8	−11	−11	−11	−11	−13	−14	−7	−4
Максимальная скорость ветра, м/с	13	10	11	9	9	8	4	10	14	21
Осадки, мм	10,9	5,6	0,2	0,9	1,9	0	0,4	0,2	1,8	3,2

ИНФОРМАЦИОННЫЕ МАТЕРИАЛЫ ПО ПОРЫВАМ ВЕТРА НА ТЕРРИТОРИИ САРАТОВСКОЙ ОБЛАСТИ (РИСК НАРУШЕНИЯ ЭЛЕКТРОСНАБЖЕНИЯ НА 23.01.2022)

30 лет МЧС России

75 ПОБЕДА! 1945–2020

Краснокутский район

Трехмерная модель

Прогноз метеоявлений

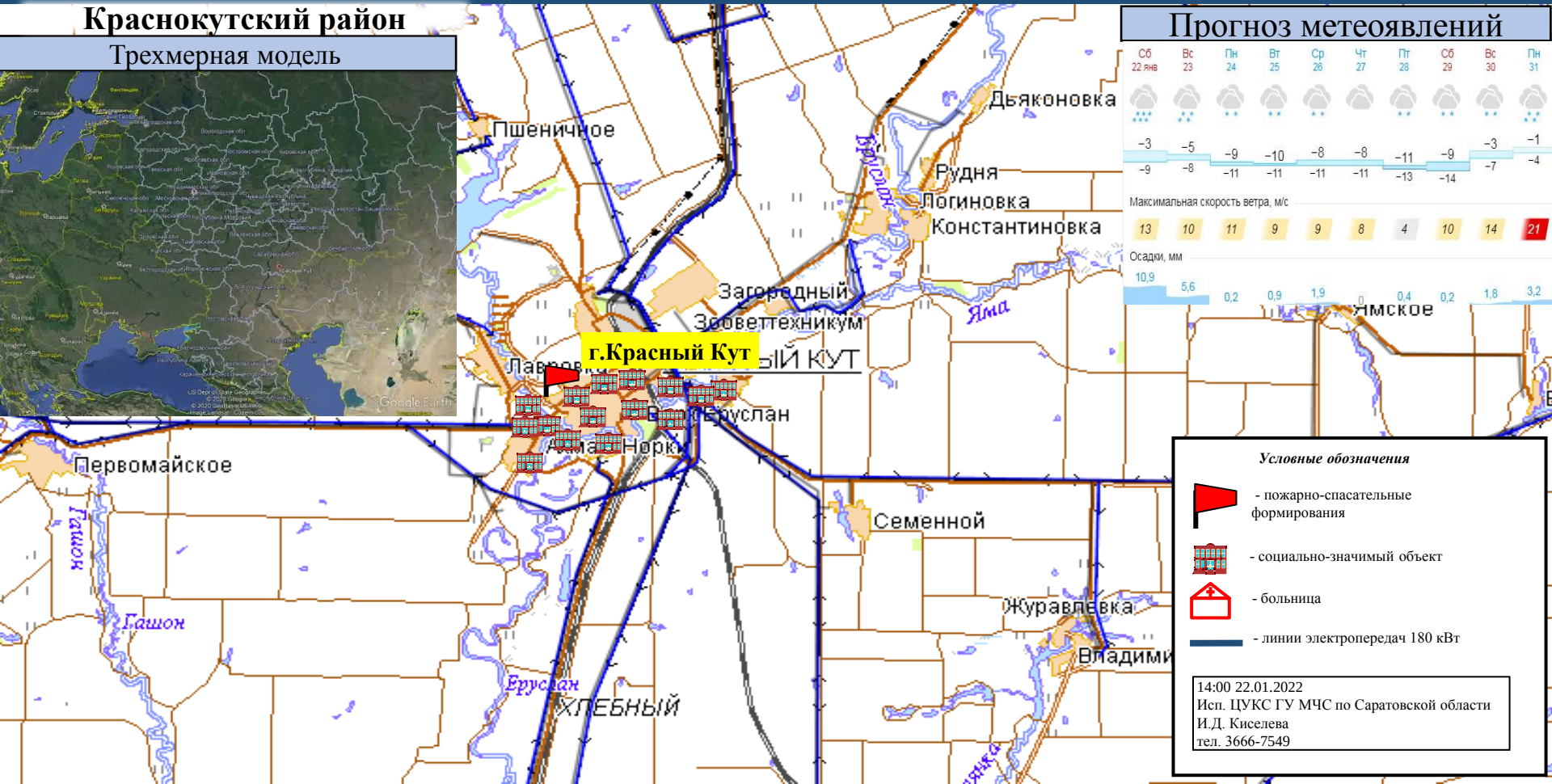

Условные обозначения

- пожарно-спасательные формирования
- социально-значимый объект
- больница
- линии электропередач 180 кВт

14:00 22.01.2022
Исп. ЦУКС ГУ МЧС по Саратовской области
И.Д. Киселева
тел. 3666-7549

ИНФОРМАЦИОННЫЕ МАТЕРИАЛЫ ПО ПОРЫВАМ ВЕТРА НА ТЕРРИТОРИИ САРАТОВСКОЙ ОБЛАСТИ (РИСК НАРУШЕНИЯ ЭЛЕКТРОСНАБЖЕНИЯ НА 23.01.2022)

Лысогорский район

Трехмерная модель

Прогноз метеоявлений

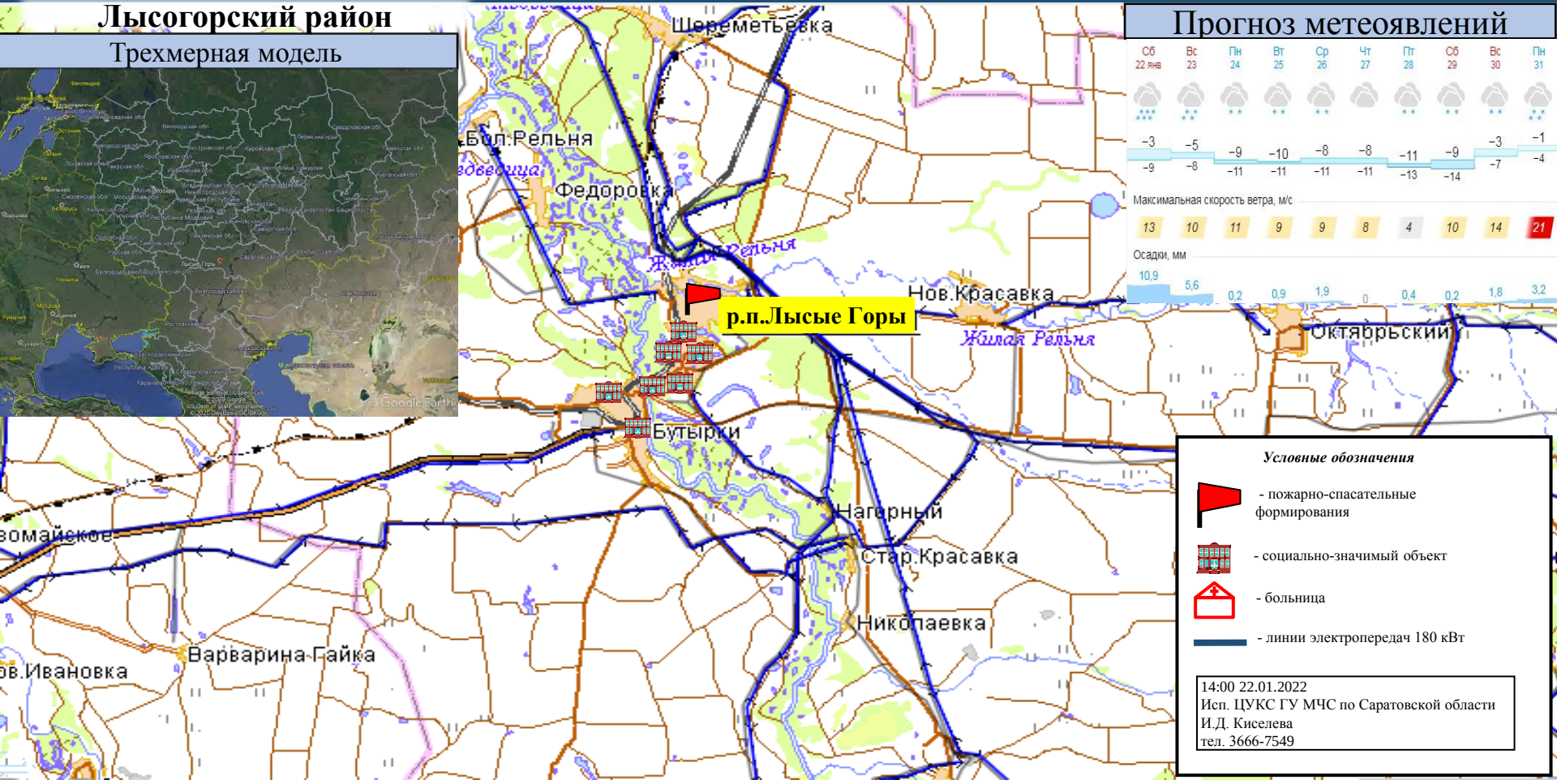

Условные обозначения

- пожарно-спасательные формирования
- социально-значимый объект
- больница
- линии электропередач 180 кВт

14:00 22.01.2022
Исп. ЦУКС ГУ МЧС по Саратовской области
И.Д. Киселева
тел. 3666-7549

ИНФОРМАЦИОННЫЕ МАТЕРИАЛЫ ПО ПОРЫВАМ ВЕТРА НА ТЕРРИТОРИИ САРАТОВСКОЙ ОБЛАСТИ (РИСК НАРУШЕНИЯ ЭЛЕКТРОСНАБЖЕНИЯ НА 23.01.2022)

Питерский район

Трехмерная модель

Прогноз метеоявлений

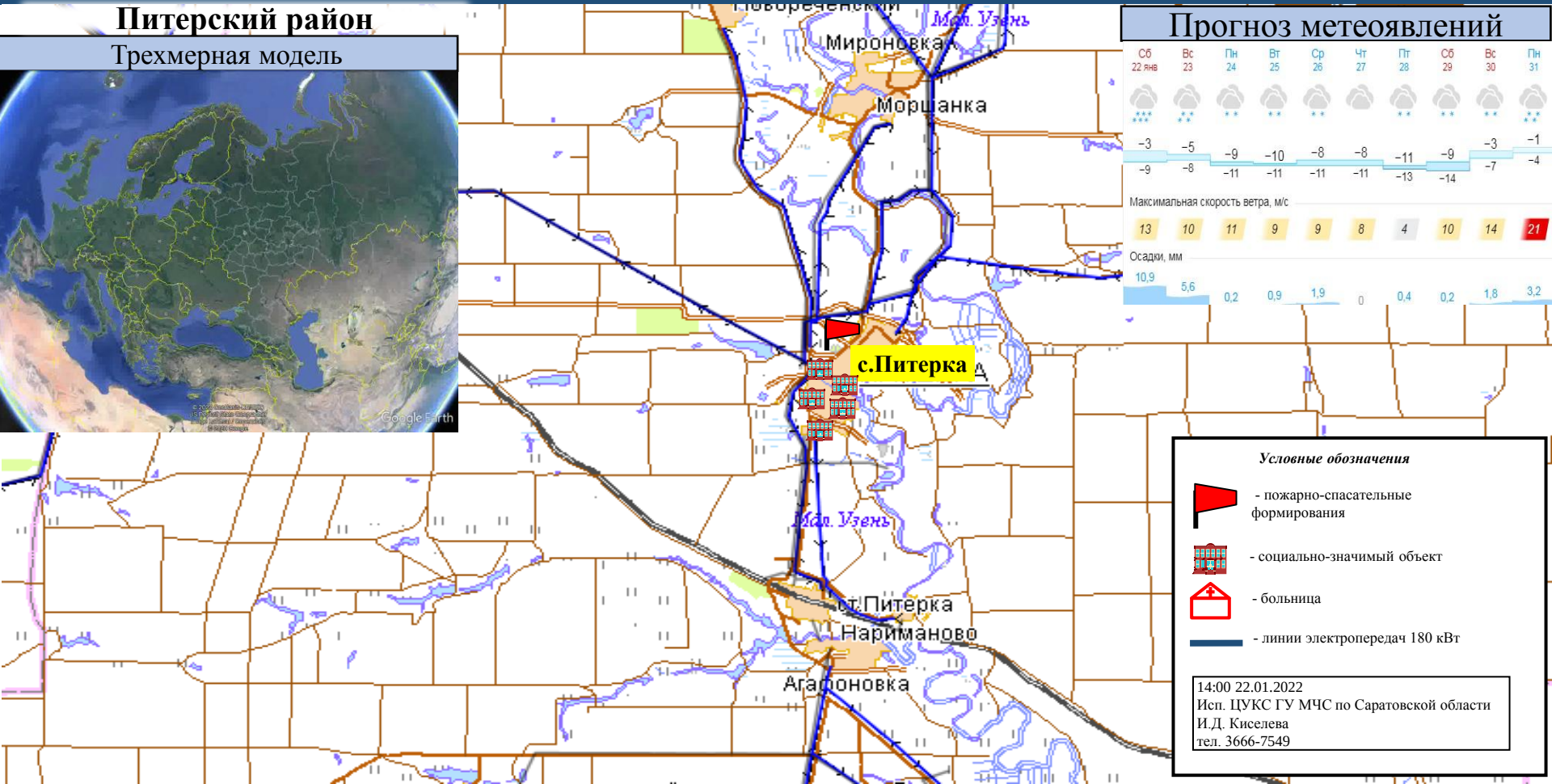

Условные обозначения

- пожарно-спасательные формирования
- социально-значимый объект
- больница
- линии электропередач 180 кВт

14:00 22.01.2022
Исп. ЦУКС ГУ МЧС по Саратовской области
И.Д. Киселева
тел. 3666-7549

ИНФОРМАЦИОННЫЕ МАТЕРИАЛЫ ПО ПОРЫВАМ ВЕТРА НА ТЕРРИТОРИИ САРАТОВСКОЙ ОБЛАСТИ (РИСК НАРУШЕНИЯ ЭЛЕКТРОСНАБЖЕНИЯ НА 23.01.2022)

Романовский район

Трехмерная модель

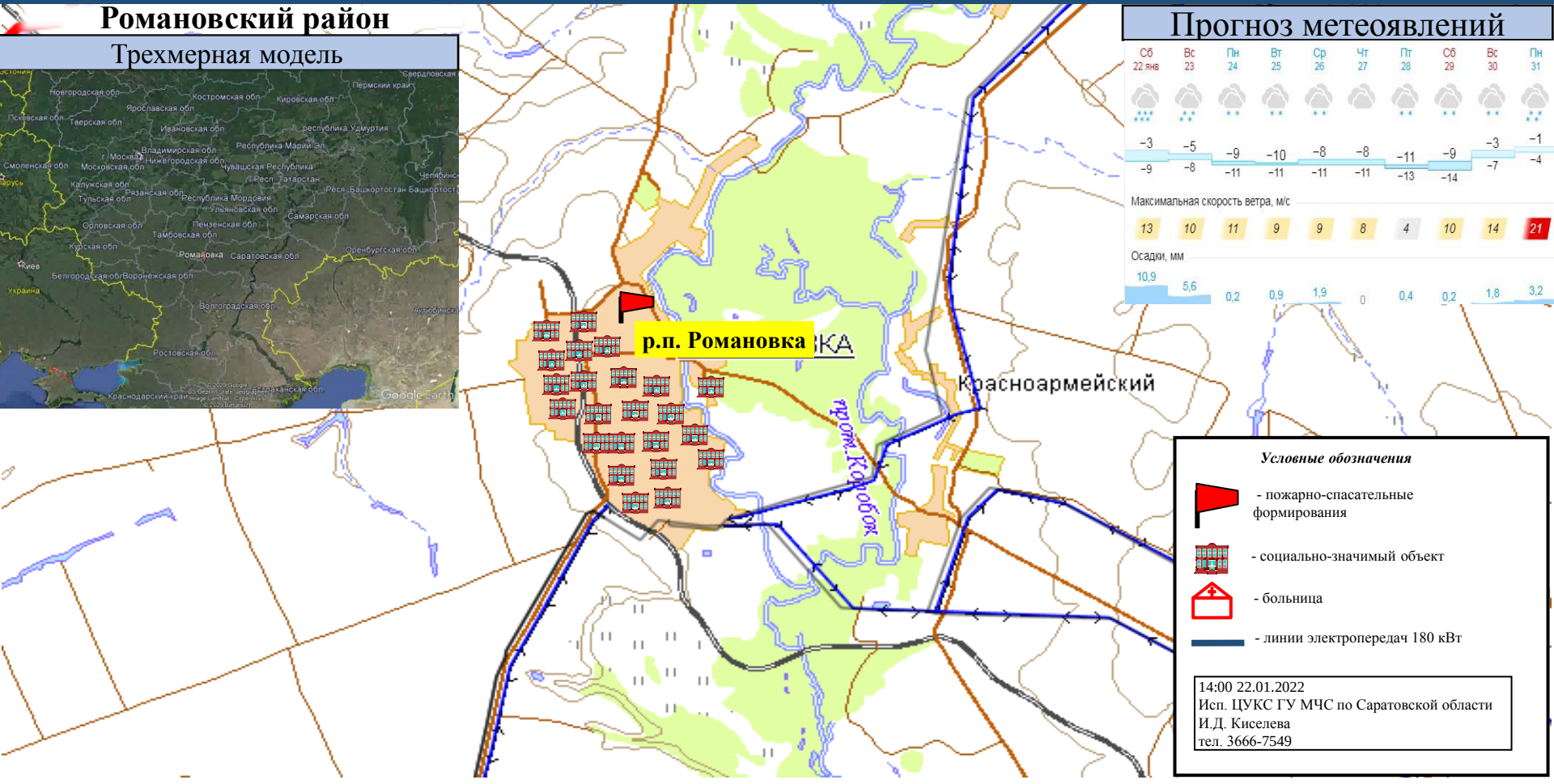

Прогноз метеоявлений

Сб 22 янв	Вс 23	Пн 24	Вт 25	Ср 26	Чт 27	Пт 28	Сб 29	Вс 30	Пн 31
−3	−5	−9	−10	−8	−8	−11	−9	−3	−1
−9	−8	−11	−11	−11	−11	−13	−14	−7	−4
Максимальная скорость ветра, м/с									
13	10	11	9	9	8	4	10	14	21
Осадки, мм									
10,9	5,6	0,2	0,9	1,9	0	0,4	0,2	1,8	3,2

Условные обозначения

- пожарно-спасательные формирования
- социально-значимый объект
- больница
- линии электропередач 180 кВт

14:00 22.01.2022
Исп. ЦУКС ГУ МЧС по Саратовской области
И.Д. Киселева
тел. 3666-7549

ИНФОРМАЦИОННЫЕ МАТЕРИАЛЫ ПО ПОРЫВАМ ВЕТРА НА ТЕРРИТОРИИ САРАТОВСКОЙ ОБЛАСТИ (РИСК НАРУШЕНИЯ ЭЛЕКТРОСНАБЖЕНИЯ НА 23.01.2022)

Самойловский район

Трехмерная модель

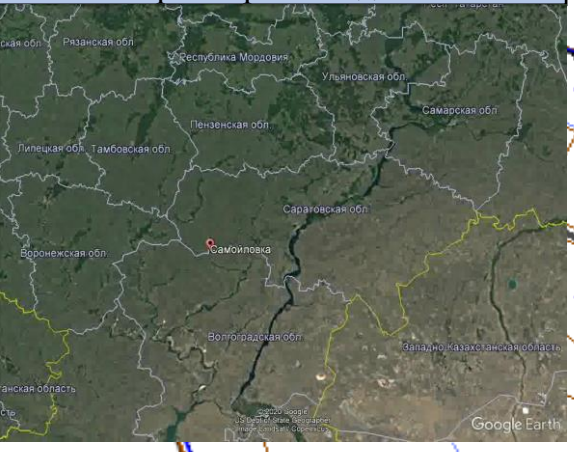

Прогноз метеоявлений

Песчанка

Алексеевский

Залесянка

р.п. Самойловка

Ольшанка

Низовка

Условные обозначения

- пожарно-спасательные формирования
- социально-значимый объект
- больница
- линии электропередач 180 кВт

14:00 22.01.2022
Исп. ЦУКС ГУ МЧС по Саратовской области
И.Д. Киселева
тел. 3666-7549

ИНФОРМАЦИОННЫЕ МАТЕРИАЛЫ ПО ПОРЫВАМ ВЕТРА НА ТЕРРИТОРИИ САРАТОВСКОЙ ОБЛАСТИ (РИСК НАРУШЕНИЯ ЭЛЕКТРОСНАБЖЕНИЯ НА 23.01.2022)

Советский район

Трехмерная модель

Прогноз метеоявлений

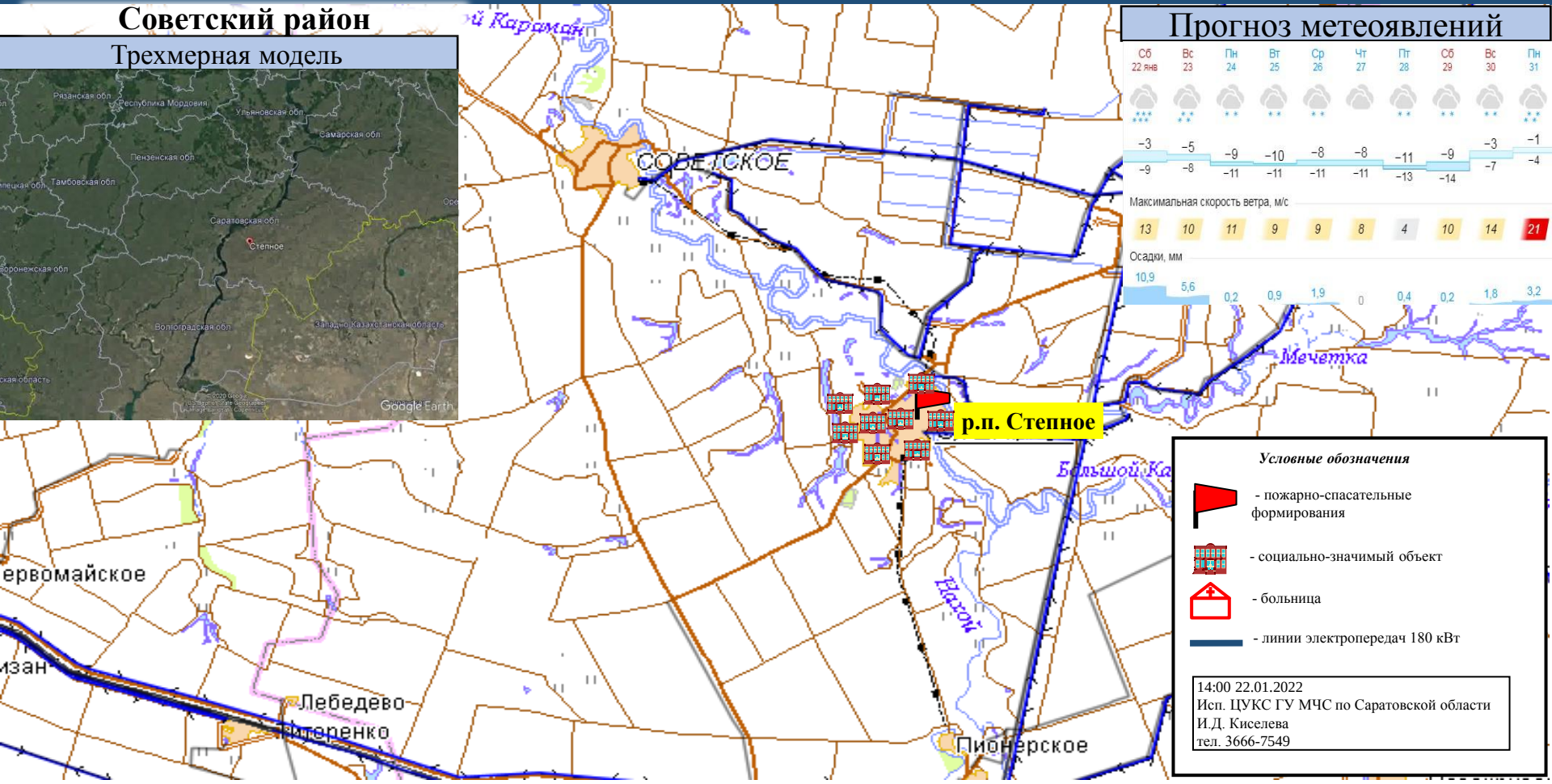

Условные обозначения

- пожарно-спасательные формирования
- социально-значимый объект
- больница
- линии электропередач 180 кВт

14:00 22.01.2022
Исп. ЦУКС ГУ МЧС по Саратовской области
И.Д. Киселева
тел. 3666-7549

ИНФОРМАЦИОННЫЕ МАТЕРИАЛЫ ПО ПОРЫВАМ ВЕТРА НА ТЕРРИТОРИИ САРАТОВСКОЙ ОБЛАСТИ (РИСК НАРУШЕНИЯ ЭЛЕКТРОСНАБЖЕНИЯ НА 23.01.2022)

Татищевский район

Трехмерная модель

Прогноз метеоявлений

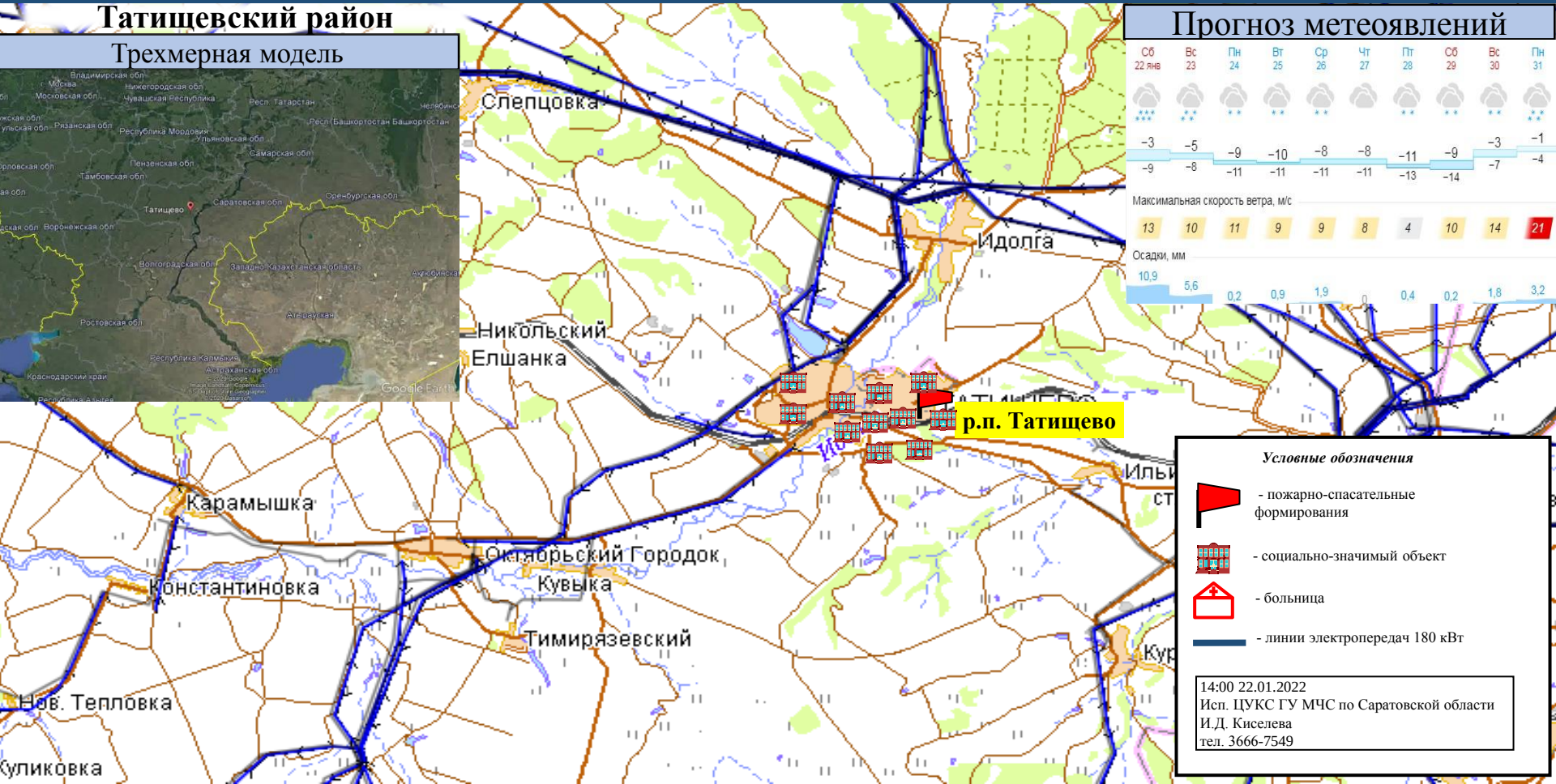

Условные обозначения

- пожарно-спасательные формирования
- социально-значимый объект
- больница
- линии электропередач 180 кВт

14:00 22.01.2022
Исп. ЦУКС ГУ МЧС по Саратовской области
И.Д. Киселева
тел. 3666-7549

ИНФОРМАЦИОННЫЕ МАТЕРИАЛЫ ПО ПОРЫВАМ ВЕТРА НА ТЕРРИТОРИИ САРАТОВСКОЙ ОБЛАСТИ (РИСК НАРУШЕНИЯ ЭЛЕКТРОСНАБЖЕНИЯ НА 23.01.2022)

30 лет МЧС России

75 ПОБЕДА! 1945–2020

Турковский район

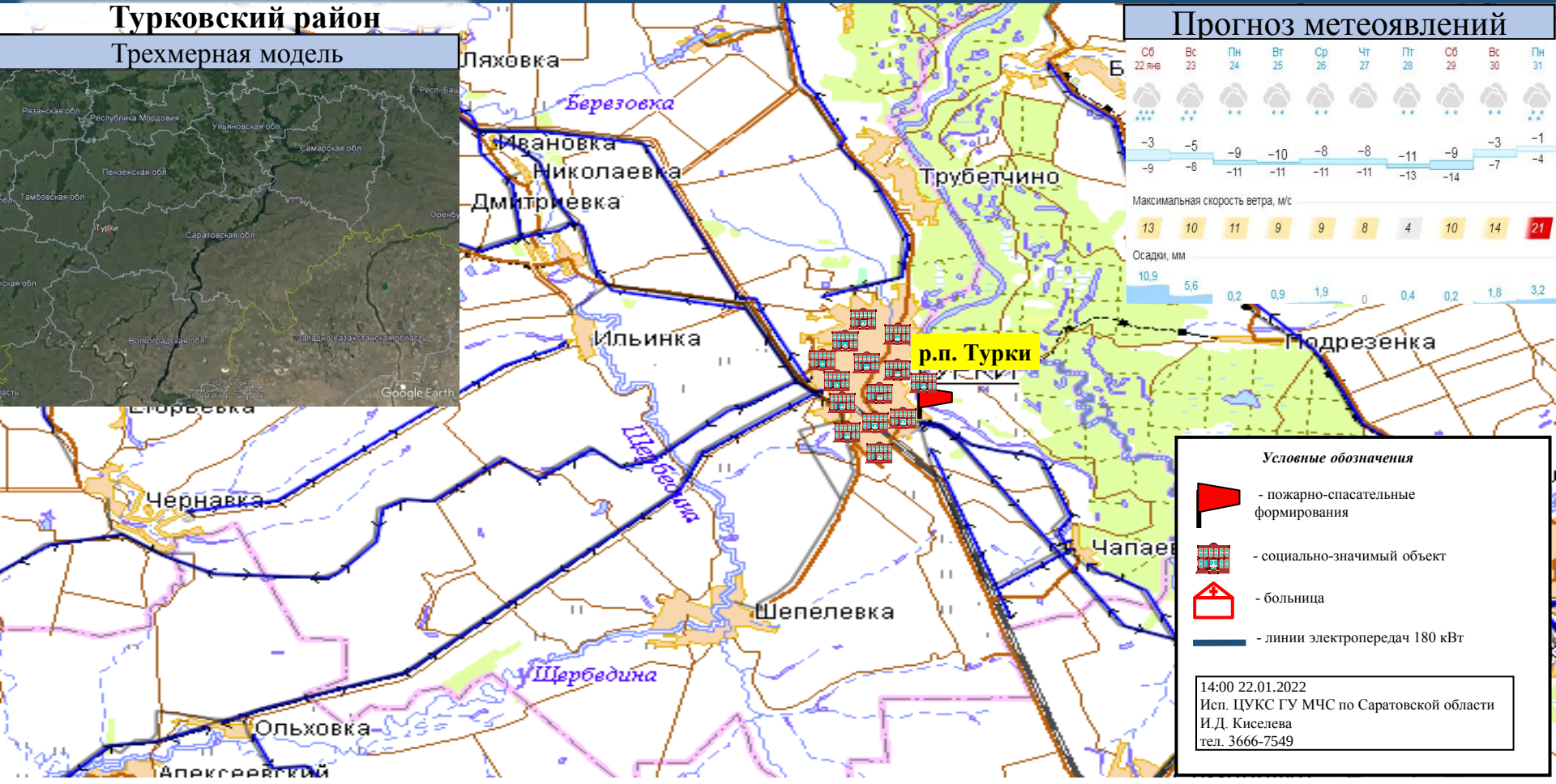

ИНФОРМАЦИОННЫЕ МАТЕРИАЛЫ ПО ПОРЫВАМ ВЕТРА НА ТЕРРИТОРИИ САРАТОВСКОЙ ОБЛАСТИ (РИСК НАРУШЕНИЯ ЭЛЕКТРОСНАБЖЕНИЯ НА 23.01.2022)

Фёдоровский район

Трехмерная модель

Прогноз метеоявлений

Сырт-Смоленка

Еруслан

р.п. Мокроус

Митрофано

Михайловка

Условные обозначения

- пожарно-спасательные формирования
- социально-значимый объект
- больница
- линии электропередач 180 кВт

14:00 22.01.2022
Исп. ЦУКС ГУ МЧС по Саратовской области
И.Д. Киселева
тел. 3666-7549